



Provincia di Lucca

Sindaco: Rag. Marco Bonini
 Assessore all'Urbanistica: Avv. Alberto Giovannetti
 Garante della Comunicazione: Dott.ssa Clarice Poggi
 Ufficio di Piano: Area Assetto del Territorio
 Responsabile Area : Ing. Daisy Ricci
 Responsabile del Procedimento: Arch. Michela Ceccarelli
 Ing. Francesca Francesconi
 Geom. Alessandra Orsi
 Sig.ra Maria Renucci
 Sig.ra Paola Tazzioli
 Indagini geologico tecniche:
 Geol. Paolo Sani, Studio di Geologia Barsanti, Sani & Associati

30.2
 QUADRO CONOSCITIVO
 La struttura del territorio - Il regime dei vincoli
 VINCOLI AI SENSI D.LGS N.42/04 - PARTE II
 INDIVIDUATI NEL PROCESSO DI FORMAZIONE DEL
 PIANO PAESAGGISTICO REGIONALE
 Scala originaria 1:270.000* e 1:2.000
 *riportata in grandezza di 4 volte

Piano Strutturale Comune di Barga
 approvazione

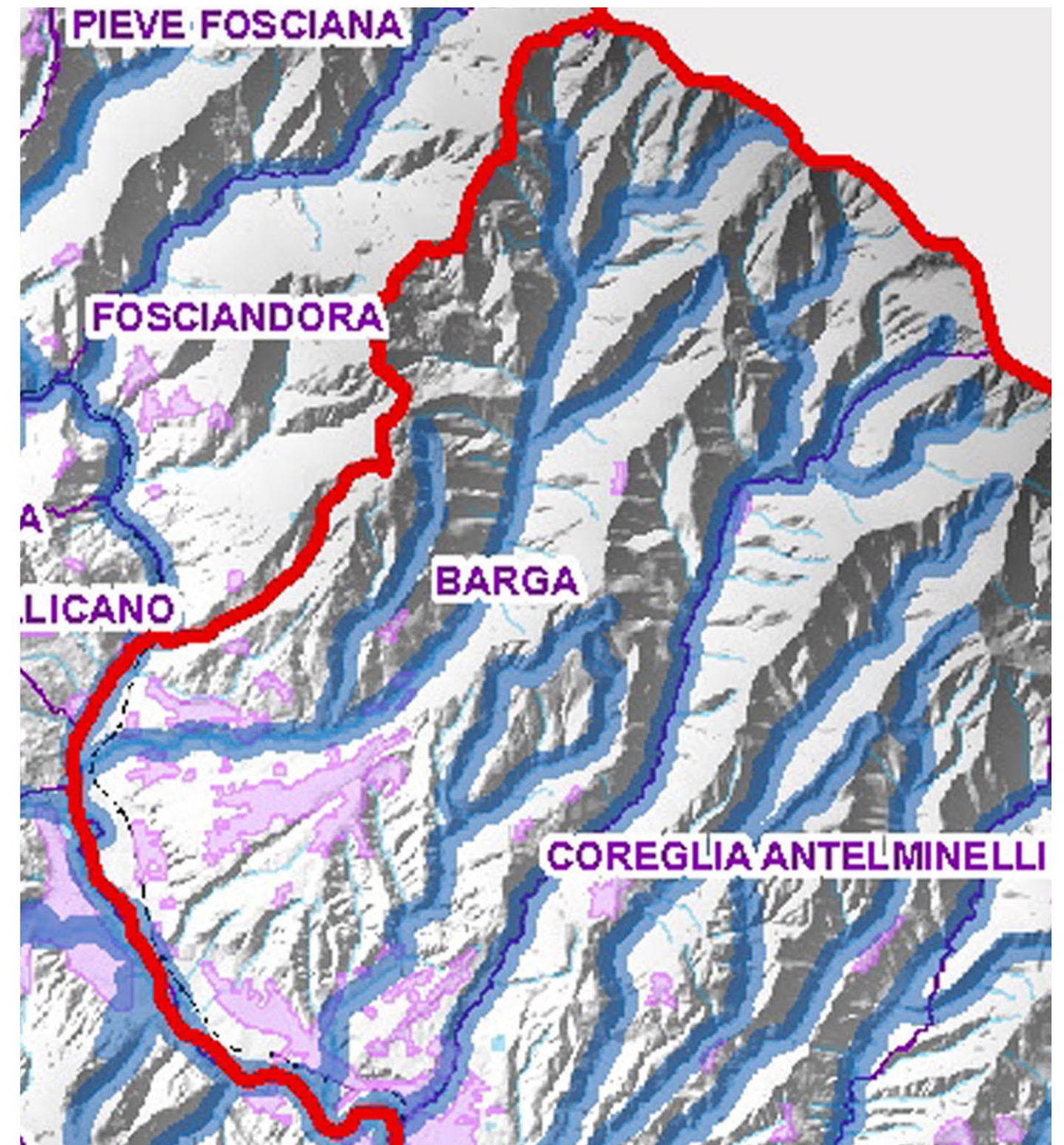

VINCOLI PER LEGGE

AREE TUTELATE PER LEGGE AI SENSI DEL D.LGS.42/2004 art. 142 comma 1 lett. c
 "I fiumi, i torrenti, i corsi d'acqua iscritti negli elenchi previsti dal testo unico delle disposizioni di legge sulle acque ed impianti elettrici, approvato con RD1775 del 11/12/33, e le relative sponde o piedi degli argini per una fascia di 150 metri ciascuna"

AMBITI

- 01-LUNIGIANA
- 02-MASSA CARRARA
- 03-GARFAGNANA
- 04-MEDIA VALLE DEL SERCHIO

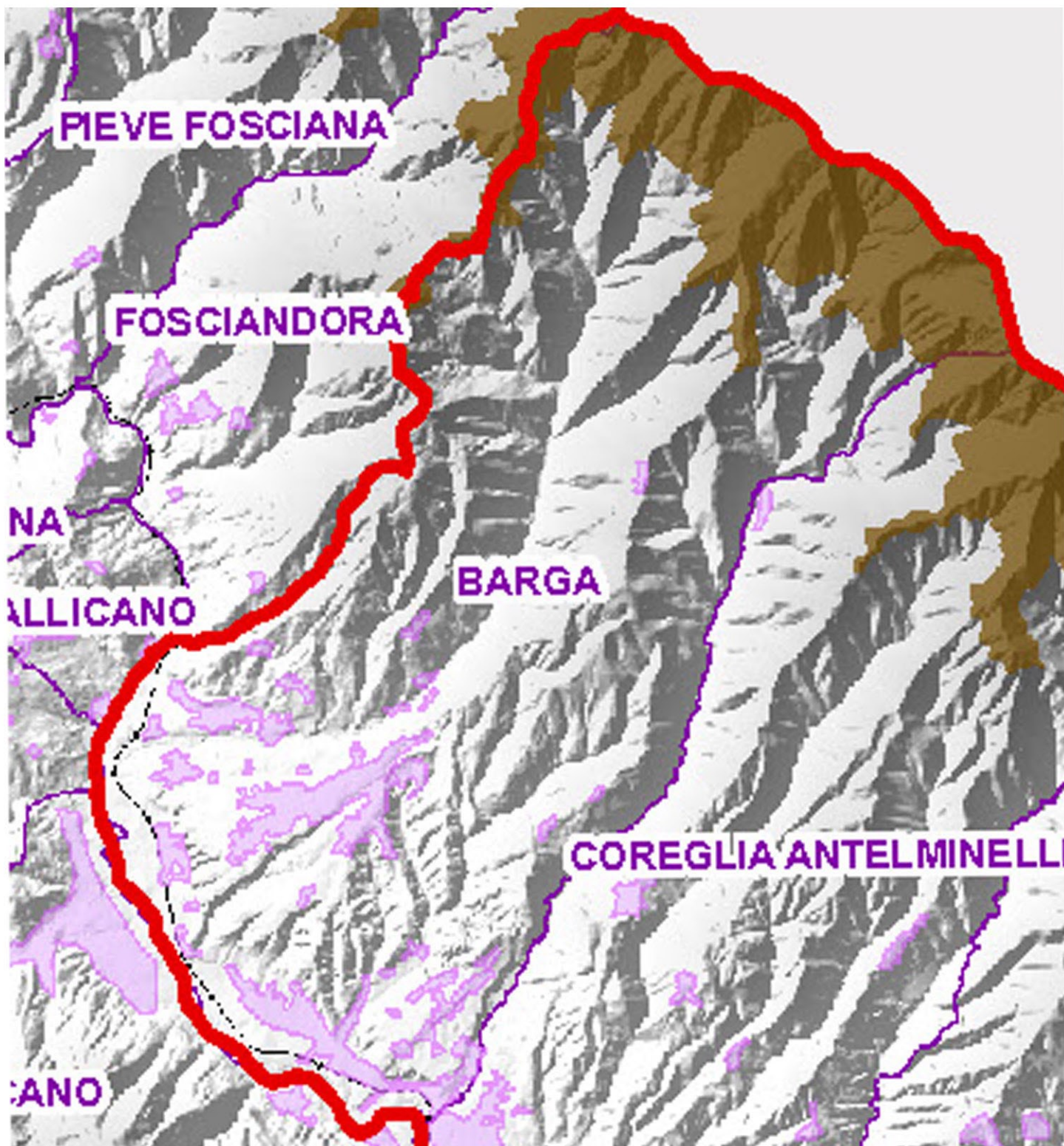

VINCOLI PER LEGGE

AREE TUTELATE PER LEGGE AI SENSI DEL D.LGS.42/2004 art. 142 comma 1 lett. d
 "Le montagne per la parte eccedente 1600 metri sul livello del mare per la catena alpina e 1200 metri sul livello del mare per la catena appenninica e per le isole"

AMBITI

- 01-LUNIGIANA
- 02-MASSA CARRARA
- 03-GARFAGNANA
- 04-MEDIA VALLE DEL SERCHIO

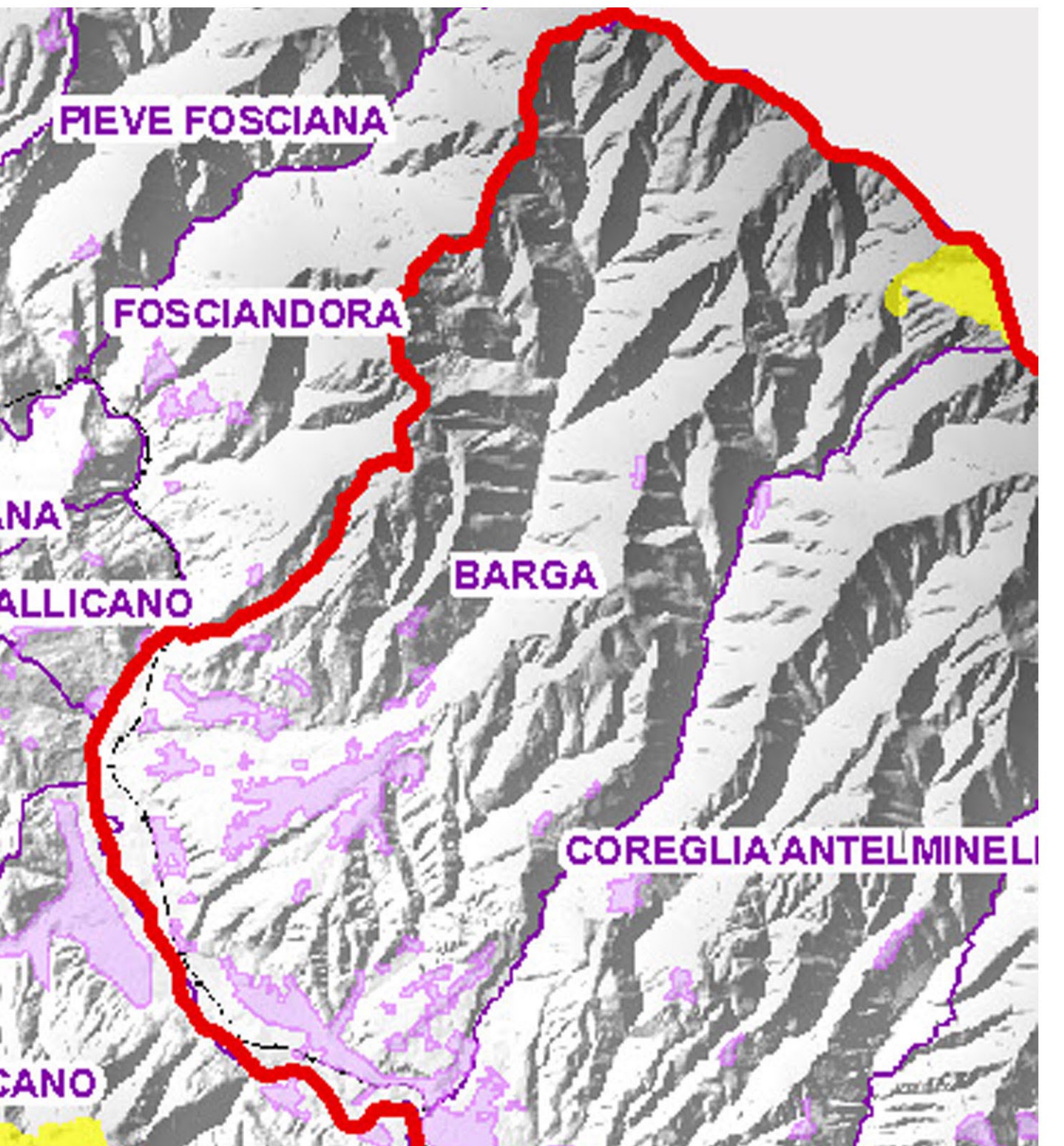

VINCOLI PER LEGGE

AREE TUTELATE PER LEGGE AI SENSI DEL D.LGS.42/2004 art. 142 comma 1 lett. e
 "I ghiacciai e i circhi glaciali"

AMBITI

- 01-LUNIGIANA
- 02-MASSA CARRARA
- 03-GARFAGNANA
- 04-MEDIA VALLE DEL SERCHIO



VINCOLI PER LEGGE

AREE TUTELATE PER LEGGE AI SENSI DEL D.LGS.42/2004 art. 142 comma 1 lett. g
 "I territori coperti da foreste e da boschi, ancorchè percorsi o danneggiati dal fuoco, e quelli sottoposti a vincolo di rimboscimento, come definiti dall'art.2, commi 2 e 6 del D.Lgs.227/2001"

AMBITI

- 01-LUNIGIANA
- 02-MASSA CARRARA
- 03-GARFAGNANA
- 04-MEDIA VALLE DEL SERCHIO

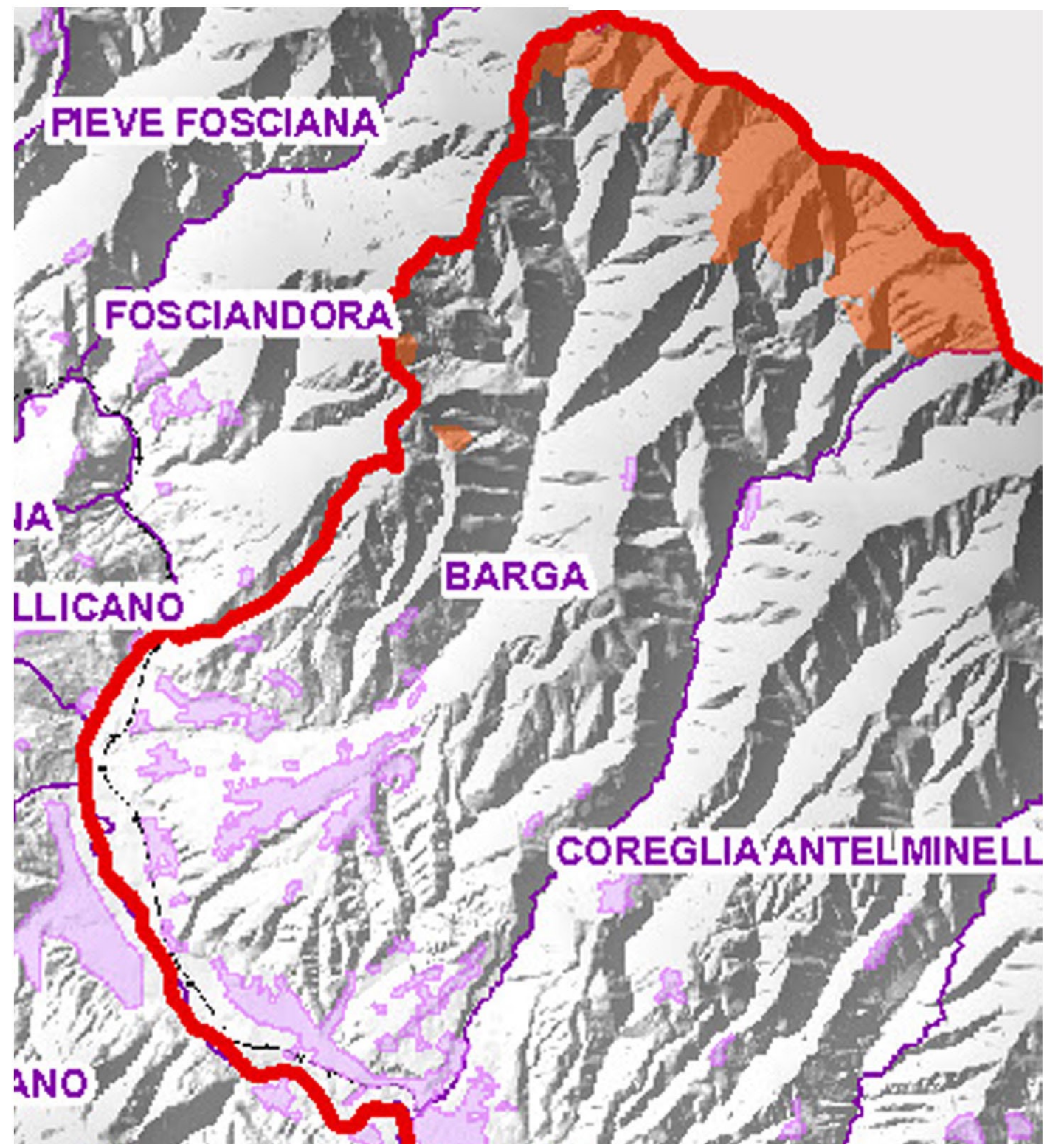

VINCOLI PER LEGGE

AREE TUTELATE PER LEGGE AI SENSI DEL D.LGS.42/2004 art. 142 comma 1 lett. h
 "Le aree assegnate alle università agrarie e le zone gravate da usi civici"

AMBITI

- 01-LUNIGIANA
- 02-MASSA CARRARA
- 03-GARFAGNANA
- 04-MEDIA VALLE DEL SERCHIO



REGIONE TOSCANA
 DIREZIONE REGIONALE DEL TERRITORIO E DEL PAESAGGIO

COORDINATE UTM
 COORDINATE LOCALI
 AREA PAESAGGISTICA DEL COLLE DI CAPRONA (SUD DELLA FRAZIONE DI CAPRONA) (PAGINA 10)