

ELENCO DEI FABBRICATI

- | | | | |
|----|-----------------|----|--------------|
| 01 | Rosa Nuova | 01 | Emma Vecchia |
| 02 | Rosa Vecchia | 02 | Jacopetti |
| 03 | Canina Lampo | 03 | Nardino 1 |
| 04 | Scalpellini | 04 | Nardino 2 |
| 05 | Pastore nuovo | 05 | Baldacci 1 |
| 06 | Pastore Vecchio | 06 | Baldacci 2 |
| 07 | Tolari Vecchio | 07 | Campoggi |
| 08 | Tolari Nuovo | 08 | Bimbini 1 |
| 09 | Al Cannone | 09 | Bimbini 2 |
| 10 | Camberello | 10 | Bimbini 3 |
| 11 | Turicchi | 11 | Metato 1 |
| 12 | Emma | 12 | Metato 2 |
| 13 | Battosi | 13 | Metato 3 |
| 14 | | 14 | |
| 15 | | 15 | |
| 16 | | 16 | |
| 17 | | 17 | |
| 18 | | 18 | |
| 19 | | 19 | |
| 20 | | 20 | |
| 21 | | 21 | |
| 22 | | 22 | |
| 23 | | 23 | |
| 24 | | 24 | |
| 25 | | 25 | |
| 26 | | 26 | |

Il fabbricato 27 (Valentino) è identificato nell'estratto dell'area TC2, zona Lama di Sopra, nel riquadro.

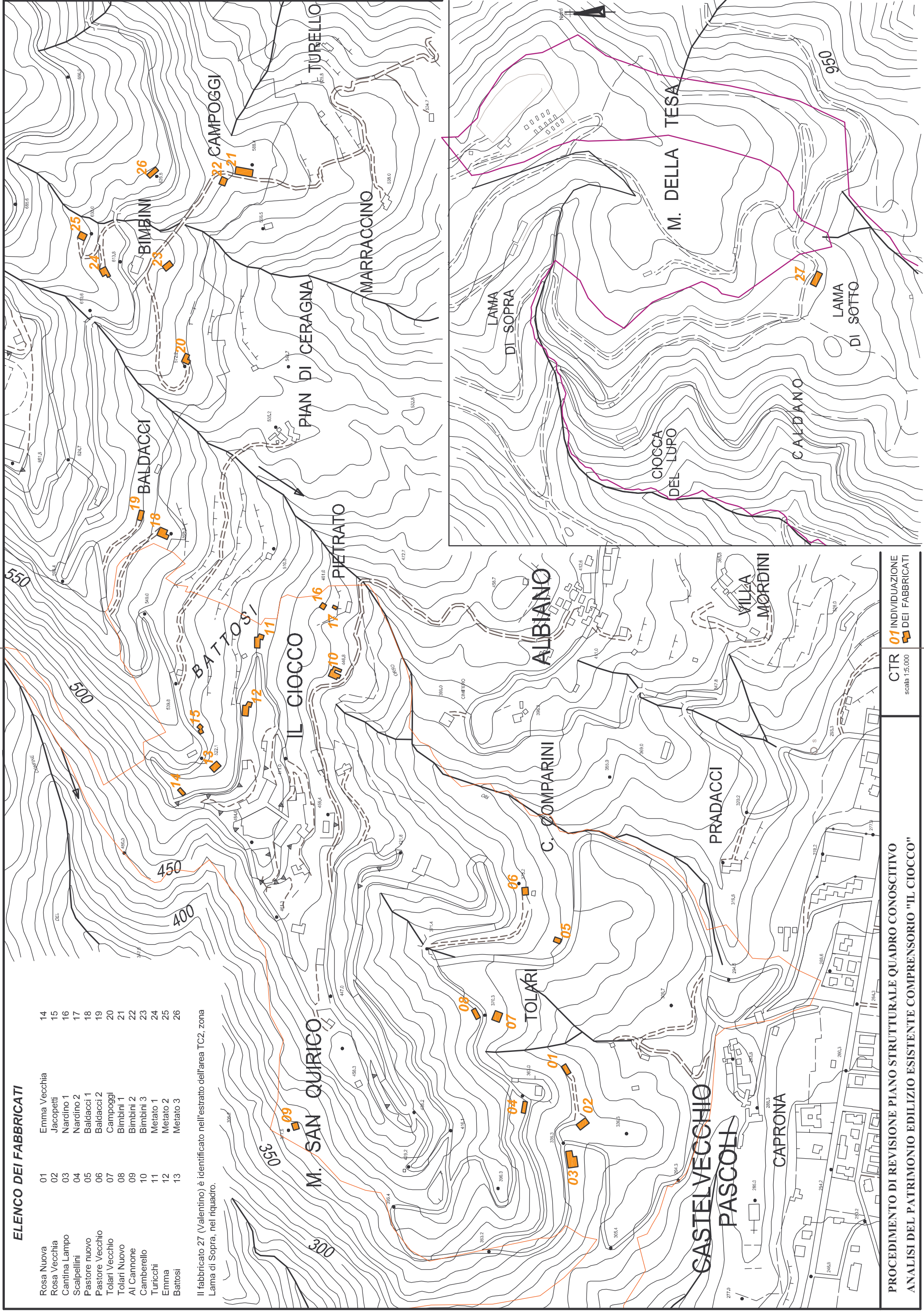

**PROCEDIMENTO DI REVISIONE PIANO STRUTTURALE QUADRO CONOSCITIVO
ANALISI DEL PATRIMONIO EDILIZIO ESISTENTE COMPRESORIO "IL CIOCCO"**

CTR 01 INDIVIDUAZIONE
DEI FABBRICATI
scala 1:5.000