



LEGENDA

-  Perimetro stralcio
-  Viabilità di nuova previsione e servizi accessori
-  F1 - Area destinata ad attrezzature sanitarie
-  VP-PA - Verde pubblico per sistemazioni paesaggistico - ambientali (2a - 2b)

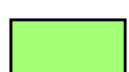
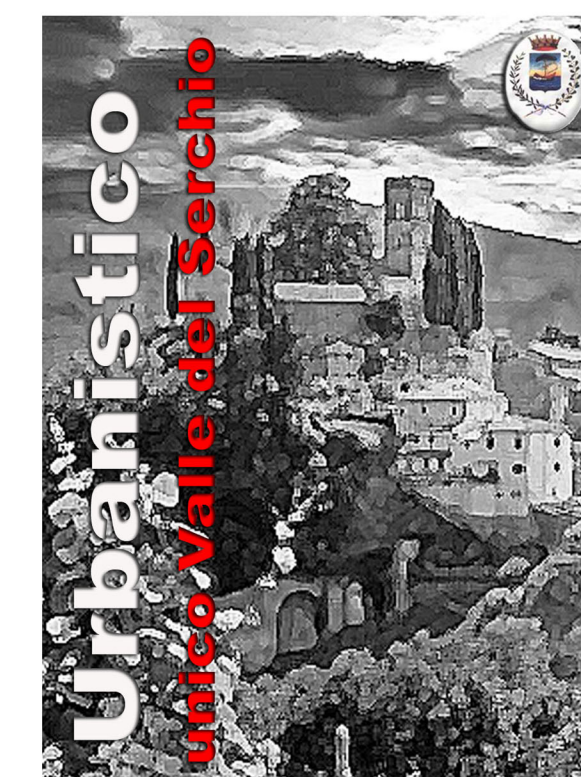
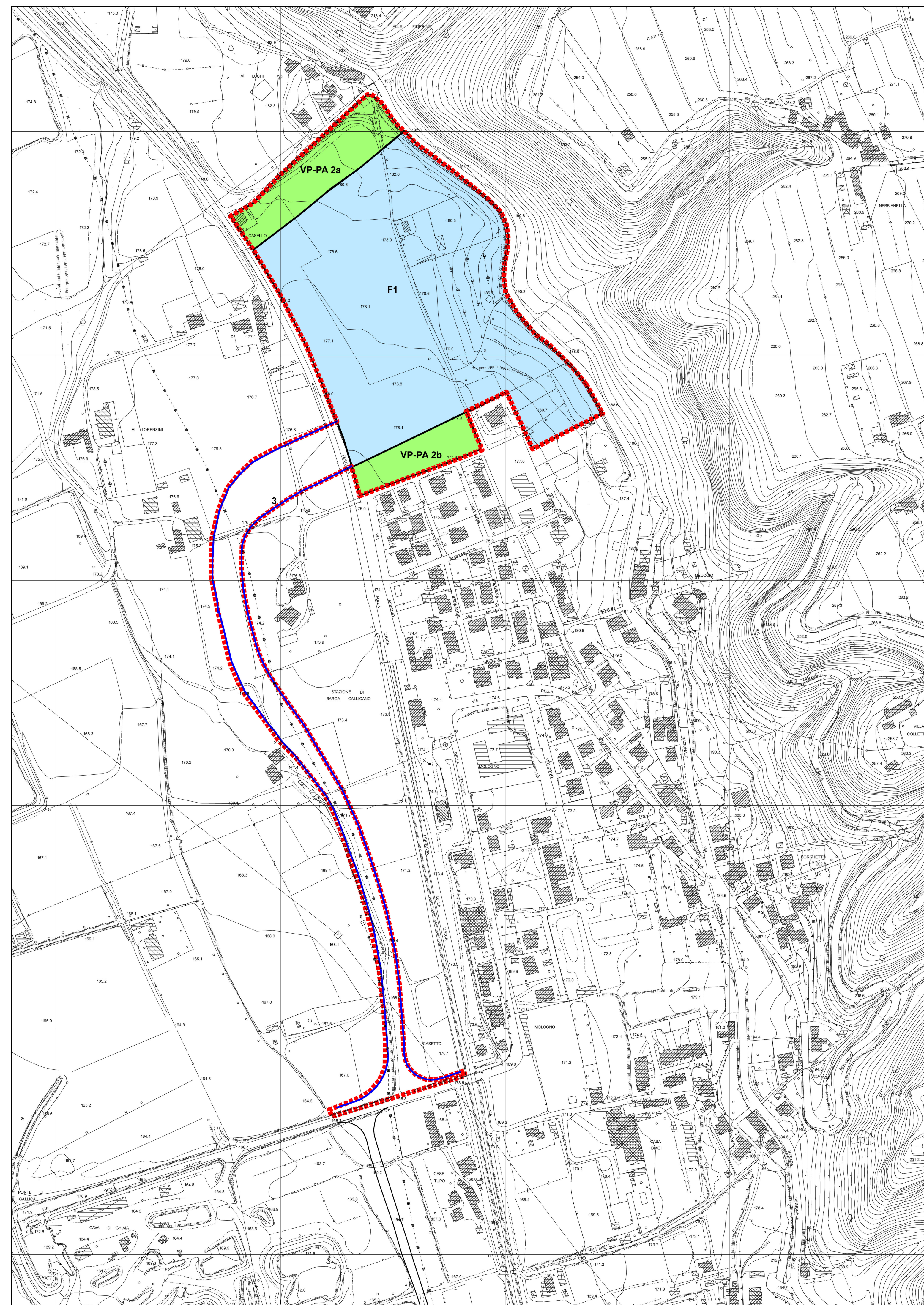

Nuovo Regolamento Urbanistico
Stralcio: individuazione area ospedale unico Valle del Serchio

Comune di Barga

Provincia di Lucca

Sindaco: Rag. Marco Bonini

Assessore all'Urbanistica: Avv. Alberto Giovannetti

Garante della Comunicazione: Dott.ssa Clarice Poggi

Gruppo di Lavoro: Area Assetto del Territorio

Responsabile Area e Responsabile del Procedimento:

Ing. Daisy Ricci

Progettista: Ing. Francesca Francesconi

Arch. Michela Ceccarelli

Geom. Alessandra Orsi

Sig.ra Maria Renucci

Sig.ra Paola Tazzioli

Consulenze esterne:

Geol. Paolo Sani, Studio di Geologia Barsanti, Sani & Associati

Arch. Claudio Damiano Cecchetti

Dott.ssa Antonella Grazzini

Nuovo Regolamento Urbanistico in variante al Piano Strutturale - Stralcio

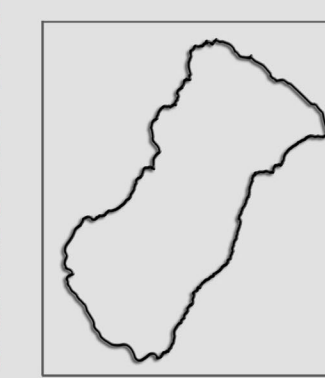

ELABORATO

3

TAVOLA DESTINAZIONI URBANISTICHE

Scala 1:2.000

Data: Marzo 2013

APPROVAZIONE