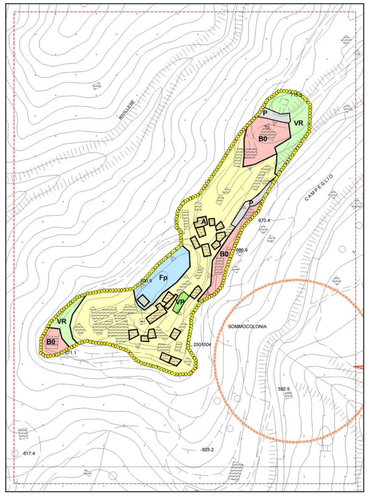

SOMMOCOLONIA

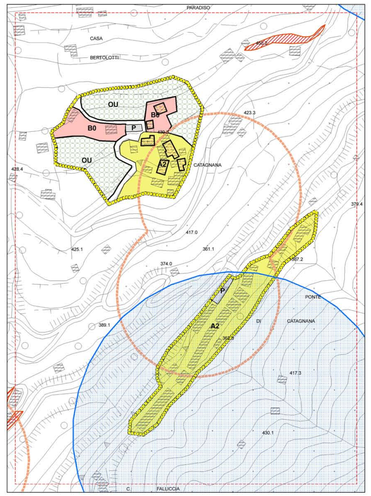

CATAGNANA - PONTE DI CATAGNANA

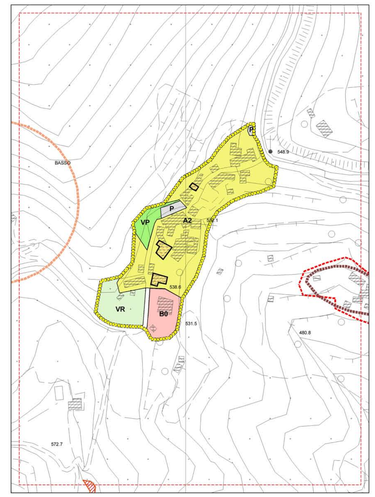

TIGLIO BASSO

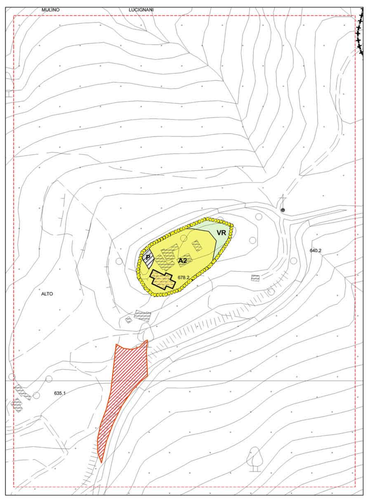

TIGLIO ALTO

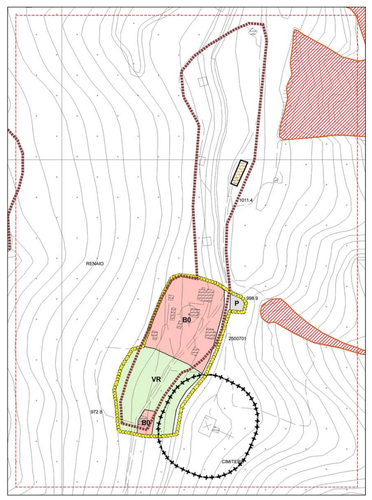

RENAIO

LEGENDA

- confini comunali
- nuova strada di collegamento Fornaci di Barga - Barga
- adeguamento ampliamento strade esistenti
- nuova viabilità
- viabilità pedonale ciclabile
- limite UTOE
- perimetro strategico oggetto di riqualificazione
- limite centro abitato
- limite urbano

DESTINAZIONI

AREE STORICHE

- A - centri storici
- A1 - rispetto centro storico di Barga
- A2 - centri storici minori
- immobili di valore storico, architettonico, urbanistico e testimoniale
- Area soggetta a piano di recupero
- immobili di valore storico, architettonico, urbanistico e testimoniale soggetti a restauro e risanamento conservativo
- nuclei di interesse storico - architettonico e tipologico e nuclei rurali

AREE TOTALMENTE O PARZIALMENTE EDIFICATE (DM 1444/68)

- B0- residenziale satura
- B1 completamento
- B2 completamento
- B3 completamento
- B4 completamento convenzionato
- B5 completamento
- area soggetta di atti di distogo
- area NON edificabile
- VR verde privato
- VC verde di connettivo
- OU orti urbani
- E9 area agricola di frangia urbana
- E10 area agricola di valore paesaggistico

AREE DESTINATE A NUOVI COMPLESSI INSEDIATIVI (DM 1444/68)

- C0 - Aree e immobili oggetto di lottizzazioni e/o strumenti urbanistici preventivi convenzionati e/o in corso di attuazione.
- C1 Piano di lottizzazione
- C2 Piano Guida
- C3 Piano Guida - Piano di lottizzazione
- C4 Piano Attuativo
- area NON edificabile
- C5 piano di recupero

AREE DESTINATE A INSEDIAMENTI PER IMPIANTI PRODUTTIVI (DM 1444/68)

- D0 aree produttive sature
- D1
- D2
- D3
- D4
- D5
- D6
- D7 Comparto produttivo KME
  - D7-1
  - D7-2
  - D7-3
  - D7-4
  - D7-5
  - D7-6
  - D7-7
- T1 Area a destinazione alberghiera
- T4 Area destinata a campeggio
- T5 Area turistico ricettiva

AREE DESTINATE AD ATTREZZATURE E IMPIANTI DI INTEREESSE GENERALE

- Fp area per attrezzature di interesse pubblico o di uso pubblico esistenti
- Fp area per attrezzature di interesse pubblico o di uso pubblico di progetto
- Fr area per attrezzature tecnologiche esistenti e di progetto
- Fi aree destinate all'istruzione
- Fs aree destinate agli impianti sportivi esistenti
- Fs aree destinate agli impianti sportivi di progetto
- P parcheggi esistenti
- P parcheggi di progetto
- P parcheggi interrati
- VP verde pubblico esistente
- VP verde pubblico di progetto
- Cimitero
- fascia di rispetto cimiteriale
- elettrodotto e relativa Dpa
- metanodotto SNAM e fascia di rispetto
- linea ferroviaria
- fascia di rispetto ferrovia
- fascia di rispetto depuratori
- area di rispetto pozzi e sorgenti
- area soggetta a vincolo paesaggistico ex L. 1497/1939
- area al bordo dei terrazzi fluviali e/o morfologici (art. 12 P.A.I.)
- perimetro strategico efficace alla data del 02.05.2013
  - VP-PA Verde pubblico per sistemazioni paesaggistico - ambientali (2a - 2b)
  - F1 area destinata ad attrezzature sanitarie

Aree perimetrate ai sensi dell'art. 83 delle norme di PTCP

Insediamenti consolidati formalmente riconosciuti ai sensi dell'art. 30 delle norme di PTCP

- area Verde di Fine
- area KME

Insediamenti consolidati per oggetto di rilievo con gli atti rilevanti ai sensi dell'art. 30 delle norme di PTCP

- area PIP Chiesanuova
- area zona industriale Vrio

Aree non idonee a riconoscimento di insediamenti consolidati presentate ai sensi dell'art. 30 delle norme di PTCP

- area Lapone

Comune di Barga

Provincia di Lucca

Sindaco: Rag. Marco Bonini

Assessore all'Urbanistica: Avv. Alberto Giovannetti

Garante della Comunicazione: Dott.ssa Clarice Poggi

Gruppo di Lavoro: Area Assetto del Territorio

Responsabile Area e Responsabile del Procedimento:
Ing. Daisy Ricci

Progettista: Ing. Francesca Francesconi

Arch. Micheia Ceccarelli

Geom. Alessandra Orsi

Sig.ra Maria Renucci

Sig.ra Paola Tazzioli

Consulenze esterne:

Geol. Paolo Sani, Studio di Geologia Barsanti,Sani & Associati

Dott.ssa Antonella Grazzini

Dott.ssa Pamela Giani

Dott. Alessandro Profeti

Arch. Claudio Damiano Cecchetti

Nuovo Regolamento Urbanistico

CENTRI ABITATI MINORI

TAVOLA 8

DESTINAZIONI URBANISTICHE

APPROVAZIONE

DATA: marzo 2014