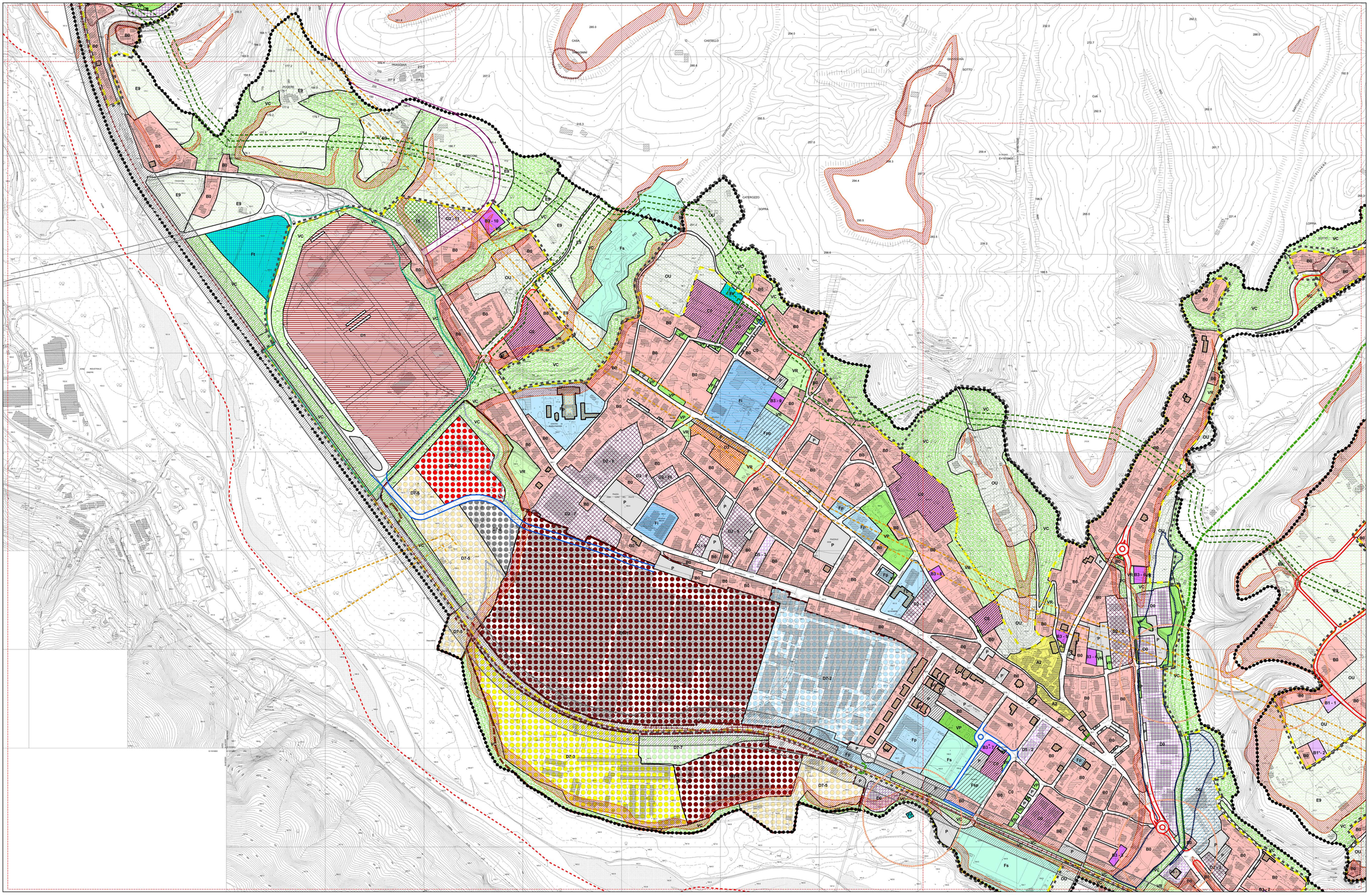

LEGENDA

- confini comunale
- nuova strada di allegamento Fornaci di Barga - Barga
- allegamento-ampliamento strade esistenti
- nuova stabilita'
- stabilita' pedonale ciclabile
- limite UTOE
- perimetro stratico oggetto di riqubilitazione
- limite centro abitato
- limite urbano

DESTINAZIONI

AREE STORICHE

- A - centri storici
- A1 - rispetto centro storico di Barga
- A2 - centri storici minori
- immobili di valore storico, architettonico, urbanistico e testimoniale
- Area soggetta a piano di recupero
- immobili di valore storico, architettonico, urbanistico e testimoniale soggetti a restauro e risanamento conservativo
- nuclei di interesse storico - architettonico e tipologico e nuclei rurali

AREE TOTALMENTE O PARZIALMENTE EDIFICATE (DM 1444/68)

- B0 residenziale satura
- B1 completamento
- B2 completamento
- B3 completamento
- B4 completamento conservazionato
- B5 completamento
- VR verde privato
- VC verde di connettivita'
- OU urti urbani
- E9 area agricola di frangia urbana
- area oggetto di atti d'obbligo
- area NON edificabile
- E10 area agricola di valore paesaggistico

AREE DESTINATE A NUOVI COMPLESSI INSEDIATIVI (DM 1444/68)

- C0 Aree e immobili oggetto di lottizzazioni e/o strumenti urbanistici preventivi convenzionati e/o in corso di attuazione
- C1 Piano di lottizzazione
- C2 Piano Guida
- C3 Piano Guida - Piano di lottizzazione
- C4 Piano Attuativo
- C5 piano di recupero
- area NON edificabile

AREE DESTINATE A INSEDIAMENTI PER IMPIANTI PRODUTTIVI (DM 1444/68)

- D0 aree produttive sature
- D1
- D2
- D3
- D4
- D5
- D6
- DF Comparto produttivo KME
- DF-1
- DF-2
- DF-3
- DF-4
- DF-5
- DF-6
- DF-7
- T1 Area a destinazione alberghiera
- T4 Area destinata a campeggio
- T5 Area turistico ricettiva

AREE DESTINATE AD ATTREZZATURE E IMPIANTI DI INTEREESSE GENERALE

- Fp aree per attrezzature di interesse pubblico o di uso pubblico esistenti
- Fp aree per attrezzature di interesse pubblico o di uso pubblico di progetto
- Fi aree per attrezzature tecnologiche esistenti e di progetto
- Fi aree destinate all'istruzione
- Fs aree destinate agli impianti sportivi esistenti
- Fs aree destinate agli impianti sportivi di progetto
- P parcheggi esistenti
- P parcheggi di progetto
- P parcheggi interrati
- VP verde pubblico esistente
- VP verde pubblico di progetto
- Cimitero
- fascia di rispetto cimiteriale
- elettrodotto a rotativa Dpa
- metanodotto SNAM e fascia di rispetto
- linea ferroviaria
- fascia di rispetto ferrovia
- fascia di rispetto depuratori
- area di rispetto pozzi e sorgenti
- area soggetta a vincolo paesaggistico ex L. 1497/1939
- area al bordo dei terrazzi fluviali e/o morfologici (art. 12 P.A.I.)
- perimetro stratico efficace alla data del 02.05.2013
- VP-PA Verde pubblico per sistemazioni paesaggistico - ambientali (2a - 2b)
- F1 area destinata ad attrezzature sanitarie

Area perimetrata ai sensi dell'art. 60 della norma di PTCP

Insediamenti consolidati ricondotti ai sensi dell'art. 60 della norma di PTCP

- area Parte all'Area
- area KME

Insediamenti consolidati per oggetto di rilievo con gli atti interessati ai sensi dell'art. 60 della norma di PTCP

- area PIP Chiesanuova
- area zona industriale Ariva

Aree con vincolo di riconoscimento di insediamento consolidato presentato ai sensi dell'art. 60 della norma di PTCP

- area Lapone

Nuovo Regolamento Urbanistico

Comune di Barga

Provincia di Lucca

Sindaco: Rag. Marco Bonini

Assessore all'Urbanistica: Avv. Alberto Giovannetti

Garante della Comunicazione: Dott.ssa Clarice Poggi

Gruppo di Lavoro: Area Assetto del Territorio

Responsabile Area e Responsabile del Procedimento:
Ing. Daisy Ricci

Progettista: Ing. Francesca Francesconi

Arch. Michela Ceccarelli

Geom. Alessandra Orsi

Sig.ra Maria Renucci

Sig.ra Paola Tazzioli

Consulenze esterne:

Geol. Paolo Sani, Studio di Geologia Barsanti,Sani & Associati

Dott.ssa Antonella Grazzini

Dott.ssa Pamela Giani

Dott. Alessandro Profetti

Arch. Claudio Damiano Cecchetti

UTOE N.3 IL FONDOVALLE

FORNACI DI BARGA (NORD)

TAVOLA 4

DESTINAZIONI URBANISTICHE
SCALA 1:2000

APPROVAZIONE

DATA: marzo 2014