



COMUNE DI BARGA - REGOLAMENTO URBANISTICO - ALLEGATO "A" ALLE N.T.A.
DISCIPLINA DEL TERRITORIO RURALE
ABACO DI RIFERIMENTO PER IL TERRITORIO E GLI EDIFICI RURALI

SEZIONE

TIPOLOGIE DI RIFERIMENTO PER GLI ELEMENTI DI DETTAGLIO DA UTILIZZARE

CATEGORIA

SISTEMA COSTRUTTIVO MURARIO

IDENTIFICATIVI SCHEDA:

LETTERA:

G

NUMERI:

1- 6

SISTEMA COSTRUTTIVO MURARIO - FOTO ESEMPLIFICATIVE



A sinistra : Muratura in pietrame con angolari poco lavorati
Sopra: Muratura in pietrame con angolari sagomati



A sinistra : Muratura in laterizio
Sopra: Muratura in pietrame con sporto di gronda in legno



A sx: Muratura e pilastri in pietrame con tamponamenti in legno asciato
Sopra: Pilastri in laterizio faccia a vista - muratura parte in pietrame e parte in laterizio



COMUNE DI BARGA - REGOLAMENTO URBANISTICO - ALLEGATO "A" ALLE N.T.A.
DISCIPLINA DEL TERRITORIO RURALE
ABACO DI RIFERIMENTO PER IL TERRITORIO E GLI EDIFICI RURALI

SEZIONE

TIPOLOGIE DI RIFERIMENTO PER GLI ELEMENTI DI DETTAGLIO DA UTILIZZARE

CATEGORIA

FOROMETRIA

IDENTIFICATIVI SCHEDA:

LETTERA:

H1

NUMERI:

1-3

SCHEMI APERTURE: PORTE E PORTONI - FOTO E SCHEMA GRAFICO DI RIFERIMENTO



1

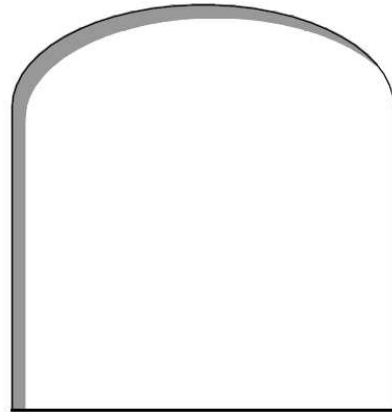

1

apertura ad arco tricentrico



2

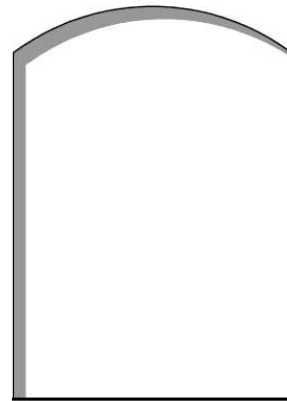

2

apertura ad arco a sesto ribassato



3

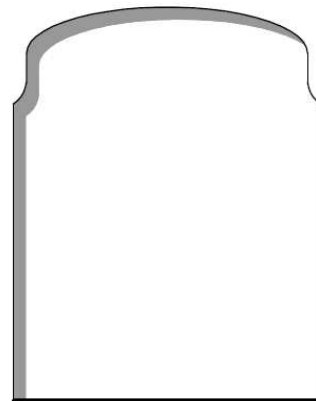

3

variante apertura ad arco ellittico



COMUNE DI BARGA - REGOLAMENTO URBANISTICO - ALLEGATO "A" ALLE N.T.A.
DISCIPLINA DEL TERRITORIO RURALE
ABACO DI RIFERIMENTO PER IL TERRITORIO E GLI EDIFICI RURALI

SEZIONE

TIPOLOGIE DI RIFERIMENTO PER GLI ELEMENTI DI DETTAGLIO DA UTILIZZARE

CATEGORIA

FOROMETRIA

IDENTIFICATIVI SCHEDA:

LETTERA:

H1

NUMERI:

4-6

SCHEMI APERTURE: PORTE E PORTONI - FOTO E SCHEMA GRAFICO DI RIFERIMENTO



4

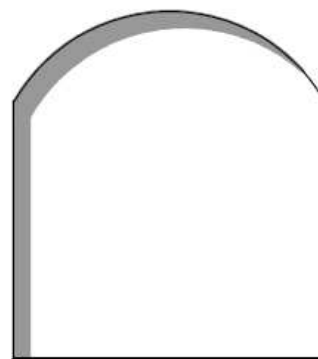

4

apertura ad arco a sesto ribassato



5

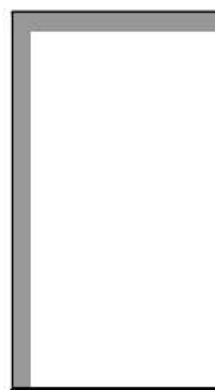

5

apertura rettangolare



6

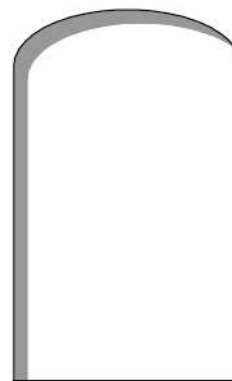

6

apertura ad arco ellittico



COMUNE DI BARGA - REGOLAMENTO URBANISTICO - ALLEGATO "A" ALLE N.T.A.
DISCIPLINA DEL TERRITORIO RURALE
ABACO DI RIFERIMENTO PER IL TERRITORIO E GLI EDIFICI RURALI

SEZIONE

TIPOLOGIE DI RIFERIMENTO PER GLI ELEMENTI DI DETTAGLIO DA UTILIZZARE

CATEGORIA

FOROMETRIA

IDENTIFICATIVI SCHEDA:

LETTERA:

H1

NUMERI:

7-8

SCHEMI APERTURE: PORTE E PORTONI - FOTO E SCHEMA GRAFICO DI RIFERIMENTO



7

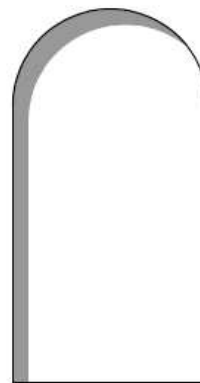

7

apertura ad arco a tutto sesto - presente negli edifici rurali di maggior pregio riconducibile anche a tipologie urbane storiche



8

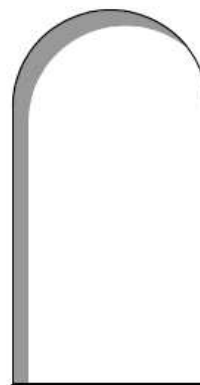

8

apertura ad arco a tutto sesto - talvolta presente negli annessi rurali principali (stale-fienili)



COMUNE DI BARGA - REGOLAMENTO URBANISTICO - ALLEGATO "A" ALLE N.T.A.
DISCIPLINA DEL TERRITORIO RURALE
ABACO DI RIFERIMENTO PER IL TERRITORIO E GLI EDIFICI RURALI

SEZIONE

TIPOLOGIE DI RIFERIMENTO PER GLI ELEMENTI DI DETTAGLIO DA UTILIZZARE

CATEGORIA

FOROMETRIA

IDENTIFICATIVI SCHEDA:

LETTERA:

H2

NUMERI:

1-3

SCHEMI BUCATURE :FINESTRE/LUCI/LOGGIATI - FOTO E SCHEMA GRAFICO DI RIFERIMENTO

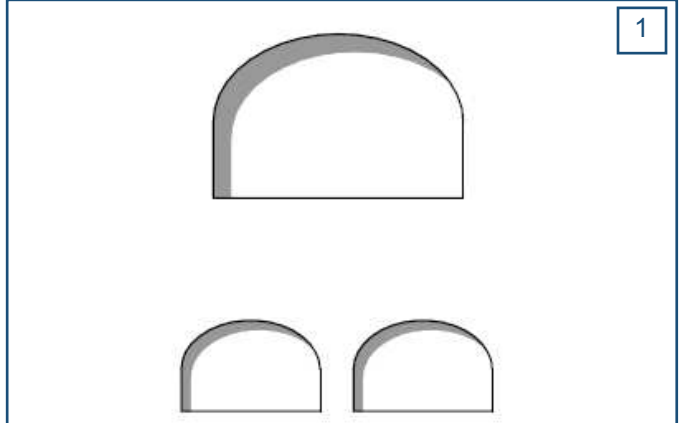

Piccola apertura ad arco a tre centri utilizzata nei sottotetti o talvolta, in dimensioni maggiori, nei loggiati degli ultimi piani anche in ambito urbano

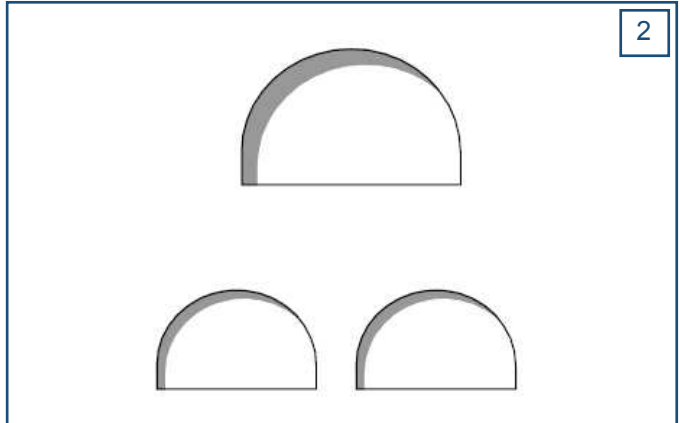

Apertura ad arco a tutto sesto utilizzata negli edifici rurali in genere al piano terreno e priva di infisso.

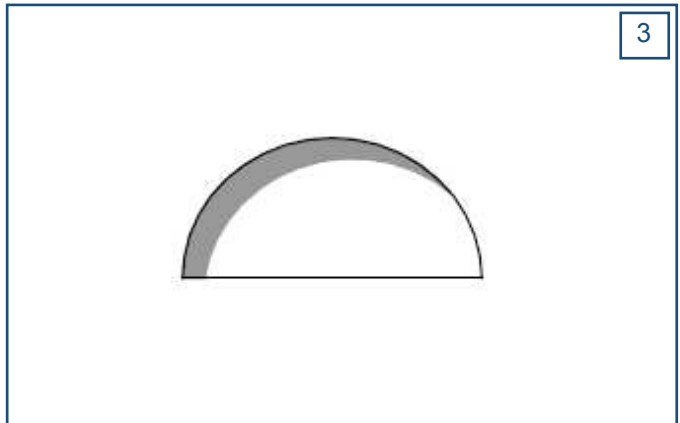

Apertura a lunetta utilizzata negli edifici rurali misti in genere al piano terreno o come illuminazione /aerazione del sottotetto



COMUNE DI BARGA - REGOLAMENTO URBANISTICO - ALLEGATO "A" ALLE N.T.A.
DISCIPLINA DEL TERRITORIO RURALE
ABACO DI RIFERIMENTO PER IL TERRITORIO E GLI EDIFICI RURALI

SEZIONE

TIPOLOGIE DI RIFERIMENTO PER GLI ELEMENTI DI DETTAGLIO DA UTILIZZARE

CATEGORIA

FOROMETRIA

IDENTIFICATIVI SCHEDA:

LETTERA:

H2

NUMERI:

4-6

SCHEMI BUCATURE :FINESTRE/LUCI/LOGGIATI - FOTO E SCHEMA GRAFICO DI RIFERIMENTO



4

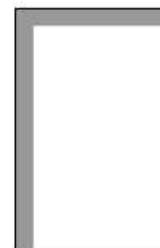

4

Apertura rettangolare per finestra per areare ed illuminare locali ad uso residenziale



5

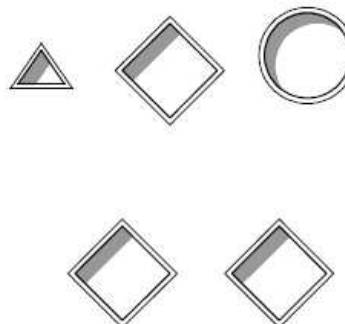

5

Piccole aperture quadrangolari, circolari o triangolari, utilizzate per aerare i sottotetti o i sottoscala, a volte utilizzate anche in coppia



6

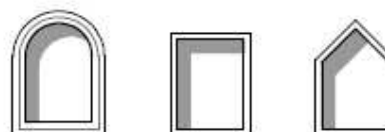

6

Nicchie realizzate per ospitare immagini sacre - ad esempio la statua di Sant'Antonio nelle stalle



COMUNE DI BARGA - REGOLAMENTO URBANISTICO - ALLEGATO "A" ALLE N.T.A.
DISCIPLINA DEL TERRITORIO RURALE
ABACO DI RIFERIMENTO PER IL TERRITORIO E GLI EDIFICI RURALI

SEZIONE

TIPOLOGIE DI RIFERIMENTO PER GLI ELEMENTI DI DETTAGLIO DA UTILIZZARE

CATEGORIA

FOROMETRIA

IDENTIFICATIVI SCHEDA:

LETTERA:

H2

NUMERI:

7-9

SCHEMI BUCATURE :FINESTRE/LUCI/LOGGIATI - FOTO E SCHEMA GRAFICO DI RIFERIMENTO



7

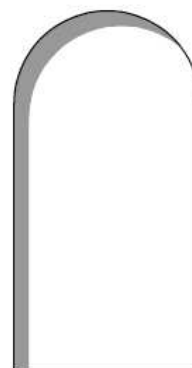

7

Apertura ad arco a tutto sesto per porta- finestra per aerare/illuminare/utilizzare locali ad uso rurale



8

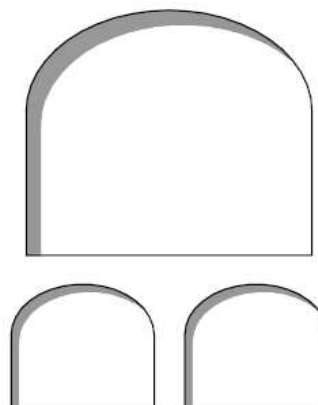

8

Apertura ad arco a tre centri per finestra per aerare/illuminare locali ad uso rurale utilizzata anche per loggiati al piano primo



9

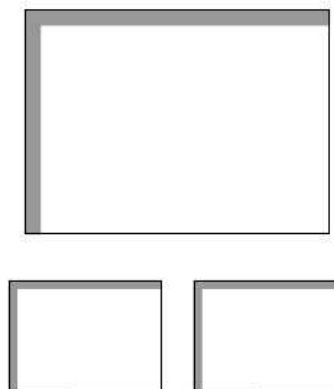

9

Apertura rettangolare utilizzata per loggiati al piano primo/tettoie/porticati al piano terra



COMUNE DI BARGA - REGOLAMENTO URBANISTICO - ALLEGATO "A" ALLE N.T.A.
DISCIPLINA DEL TERRITORIO RURALE
ABACO DI RIFERIMENTO PER IL TERRITORIO E GLI EDIFICI RURALI

SEZIONE

TIPOLOGIE DI RIFERIMENTO PER GLI ELEMENTI DI DETTAGLIO DA UTILIZZARE

CATEGORIA

INFISSI TRADIZIONALI E CARATTERISTICHE DELLE APERTURE

IDENTIFICATIVI SCHEDA:

LETTERA:

I

NUMERI:

1- 3

SCHEMI INFISSI TRADIZIONALI E CARATTERISTICHE DELLE APERTURE - FOTO-SCHEMA GRAFICO DI RIFERIMENTO



1

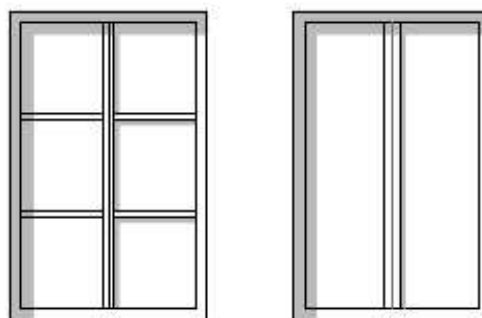

1

Infisso per aerare ed illuminare locali ad uso residenziale: il vetro intero è di recente introduzione



2

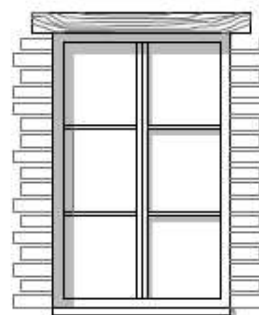

2

Apertura con architrave in legno e spallette in laterizio.

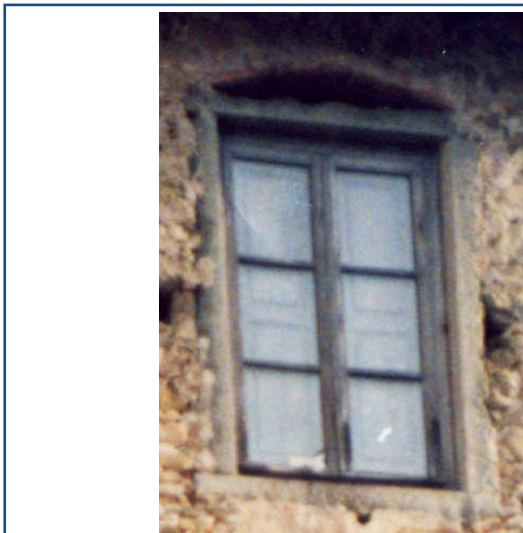

3

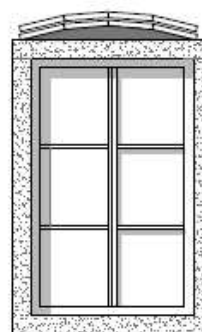

3

Apertura con architrave a vista in pietra, arco di scarico e cornici in pietra.



COMUNE DI BARGA - REGOLAMENTO URBANISTICO - ALLEGATO "A" ALLE N.T.A.
DISCIPLINA DEL TERRITORIO RURALE
ABACO DI RIFERIMENTO PER IL TERRITORIO E GLI EDIFICI RURALI

SEZIONE

TIPOLOGIE DI RIFERIMENTO PER GLI ELEMENTI DI DETTAGLIO DA UTILIZZARE

CATEGORIA

IINFISSI TRADIZIONALI E CARATTERISTICHE DELLE APERTURE

IDENTIFICATIVI SCHEDA:

LETTERA:

I

NUMERI:

4- 6

SCHEMI INFISSI TRADIZIONALI E CARATTERISTICHE DELLE APERTURE - FOTO-SCHEMA GRAFICO DI RIFERIMENTO



4

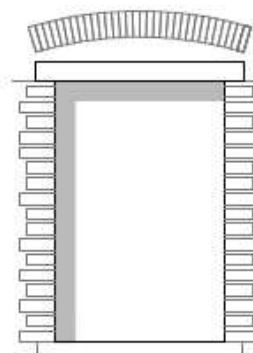

4

Apertura con architrave a vista in pietra, arco di scarico con mattoni di taglio (poco frequente) e spallette in laterizio. Apertura nella foto impropriamente tamponata in blocchi di calcestruzzo



5

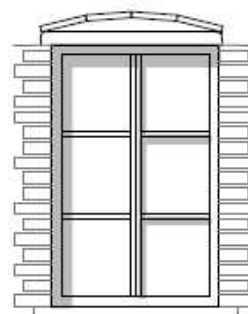

5

Apertura con architrave a vista in pietra, arco di scarico con mattoni in linea e spallette in laterizio.



6

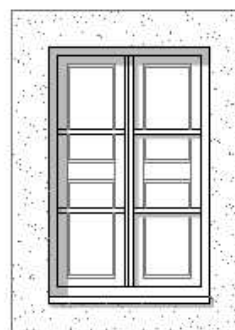

6

Apertura con cornice squadrata e davanzale lavorato in pietra - presente negli edifici rurali di maggior pregio



COMUNE DI BARGA - REGOLAMENTO URBANISTICO - ALLEGATO "A" ALLE N.T.A.
DISCIPLINA DEL TERRITORIO RURALE
ABACO DI RIFERIMENTO PER IL TERRITORIO E GLI EDIFICI RURALI

SEZIONE

TIPOLOGIE DI RIFERIMENTO PER GLI ELEMENTI DI DETTAGLIO DA UTILIZZARE

CATEGORIA

INFISSI TRADIZIONALI E CARATTERISTICHE DELLE APERTURE

IDENTIFICATIVI SCHEDA:

LETTERA:

I

NUMERI:

7- 9

SCHEMI INFISSI TRADIZIONALI E CARATTERISTICHE DELLE APERTURE - FOTO-SCHEMA GRAFICO DI RIFERIMENTO



7

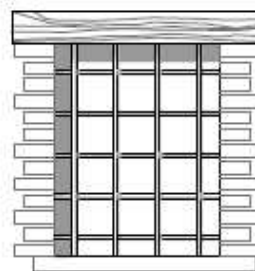

7

Apertura locali di servizio con architrave in legno e spallette in laterizio. Inferriata in ferro dal disegno semplice.



8

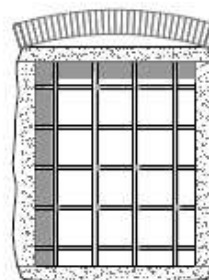

8

Apertura locali di servizio con architrave in pietra, arco di scarico con mattoni di taglio (poco frequente derivante talvolta dalla modifica di aperture - porte - preesistenti) e spallette in laterizio o pietra. Inferriata in ferro dal disegno semplice.



9

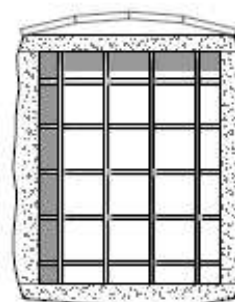

9

Apertura locali di servizio con architrave in pietra, arco di scarico e spallette e davanzale in pietra. Inferriata in ferro dal disegno semplice.



COMUNE DI BARGA - REGOLAMENTO URBANISTICO - ALLEGATO "A" ALLE N.T.A.
DISCIPLINA DEL TERRITORIO RURALE
ABACO DI RIFERIMENTO PER IL TERRITORIO E GLI EDIFICI RURALI

SEZIONE

TIPOLOGIE DI RIFERIMENTO PER GLI ELEMENTI DI DETTAGLIO DA UTILIZZARE

CATEGORIA

INFISSI TRADIZIONALI E CARATTERISTICHE DELLE APERTURE

IDENTIFICATIVI SCHEDA:

LETTERA:

I

NUMERI:

10-12

SCHEMI INFISSI TRADIZIONALI E CARATTERISTICHE DELLE APERTURE - FOTO-SCHEMA GRAFICO DI RIFERIMENTO



10

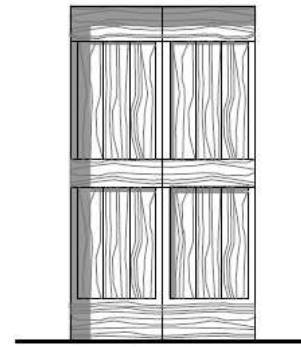

10

Portoncino in legno



11

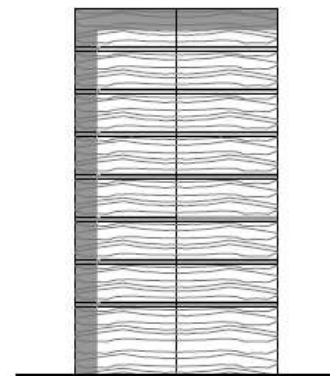

11

Portoncino in legno a doghe orizzontali



12

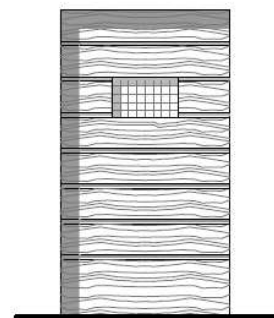

12

Portoncino in legno a doghe orizzontali con apertura



COMUNE DI BARGA - REGOLAMENTO URBANISTICO - ALLEGATO "A" ALLE N.T.A.
DISCIPLINA DEL TERRITORIO RURALE
ABACO DI RIFERIMENTO PER IL TERRITORIO E GLI EDIFICI RURALI

SEZIONE

TIPOLOGIE DI RIFERIMENTO PER GLI ELEMENTI DI DETTAGLIO DA UTILIZZARE

CATEGORIA

INFISSI TRADIZIONALI E CARATTERISTICHE DELLE APERTURE

IDENTIFICATIVI SCHEDA:

LETTERA:

I

NUMERI:

13-15

SCHEMI INFISSI TRADIZIONALI E CARATTERISTICHE DELLE APERTURE - FOTO-SCHEMA GRAFICO DI RIFERIMENTO



13

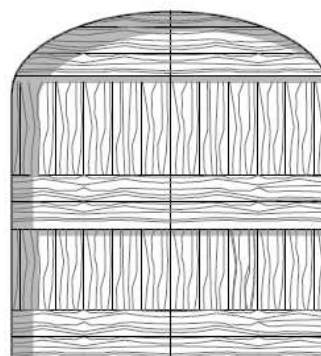

13

portone in legno con doghe orizzontali e verticali



14

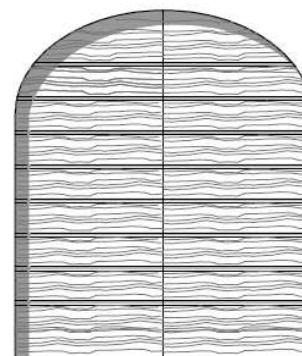

14

portone in legno con doghe orizzontali



15

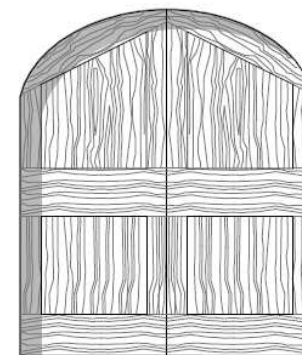

15

portone in legno con doghe orizzontali e verticali



COMUNE DI BARGA - REGOLAMENTO URBANISTICO - ALLEGATO "A" ALLE N.T.A.
DISCIPLINA DEL TERRITORIO RURALE
ABACO DI RIFERIMENTO PER IL TERRITORIO E GLI EDIFICI RURALI

SEZIONE

TIPOLOGIE DI RIFERIMENTO PER GLI ELEMENTI DI DETTAGLIO DA UTILIZZARE

CATEGORIA

INFISSI TRADIZIONALI E CARATTERISTICHE DELLE APERTURE

IDENTIFICATIVI SCHEDA:

LETTERA:

I

NUMERI:

16-18

SCHEMI INFISSI TRADIZIONALI E CARATTERISTICHE DELLE APERTURE - FOTO-SCHEMA GRAFICO DI RIFERIMENTO



16

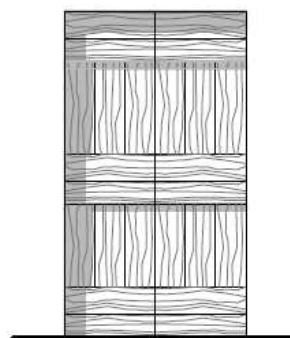

16

Apertura rettangolare con portoncino a doghe orizzontali e verticali



17

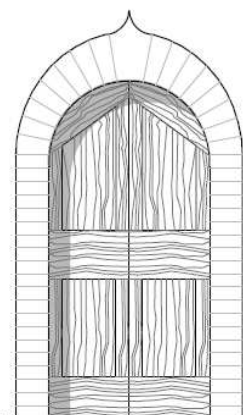

17

Apertura con cornice in pietra e infisso in legno presente negli edifici rurali di maggior pregio riconducibile anche a tipologie urbane storiche



18

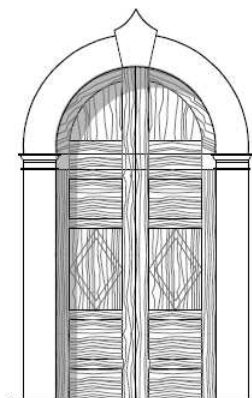

18

Apertura con cornice in pietra e infisso in legno presente negli edifici rurali di maggior pregio riconducibile anche a tipologie urbane storiche



COMUNE DI BARGA - REGOLAMENTO URBANISTICO - ALLEGATO "A" ALLE N.T.A.
DISCIPLINA DEL TERRITORIO RURALE
ABACO DI RIFERIMENTO PER IL TERRITORIO E GLI EDIFICI RURALI

SEZIONE

TIPOLOGIE DI RIFERIMENTO PER GLI ELEMENTI DI DETTAGLIO DA UTILIZZARE

CATEGORIA

MANDOLATE

IDENTIFICATIVI SCHEDA:

LETTERA:

L

NUMERI:

1-3

SCHEMI MANDOLATE TRADIZIONALI E COMPATIBILI - FOTO - GRAFICO DI RIFERIMENTO



1

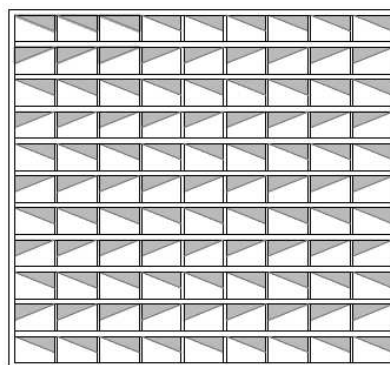

1

Mandolata a "lisca di pesce" o "lama di coltello"

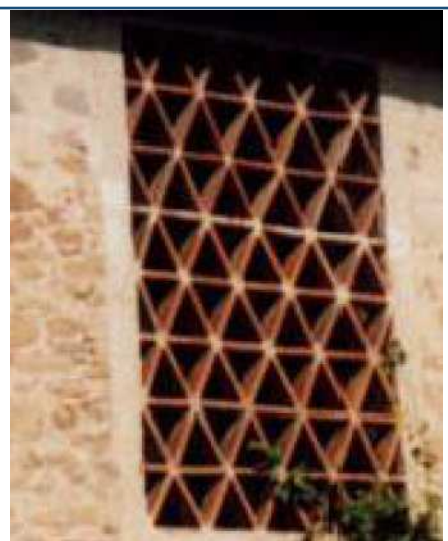

2

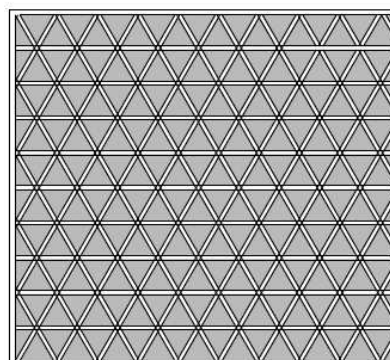

2

Mandolata a "castello di carte"

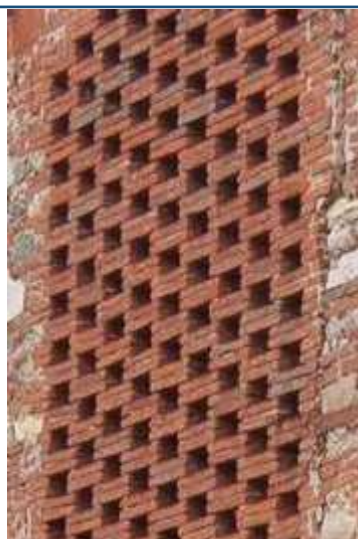

3

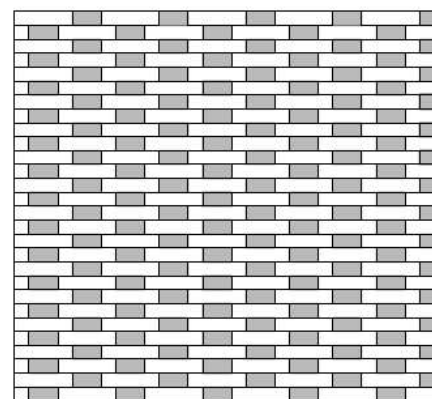

3

Schema alternativo compatibile con le tipologie più diffuse. Realizzata in mattoni che possono essere aggregati anche diversamente per formare vari disegni (ad es. a forma di croce) può essere introdotta in interventi in ambito rurale nel caso in cui non si ricorra alle mandolate più frequenti sopra riportate. Non può essere utilizzata per sostituire mandolate esistenti. "Mandolata a scacchiera"



COMUNE DI BARGA - REGOLAMENTO URBANISTICO - ALLEGATO "A" ALLE N.T.A.
DISCIPLINA DEL TERRITORIO RURALE
ABACO DI RIFERIMENTO PER IL TERRITORIO E GLI EDIFICI RURALI

SEZIONE

TIPOLOGIE DI RIFERIMENTO PER GLI ELEMENTI DI DETTAGLIO DA UTILIZZARE

CATEGORIA

MANDOLATE

IDENTIFICATIVI SCHEDA:

LETTERA:

L

NUMERI:

4-6

MANDOLATE E FINESTRE - INTERVENTI COMPATIBILI ED IN CONTRASTO - FOTO - SCHEMI

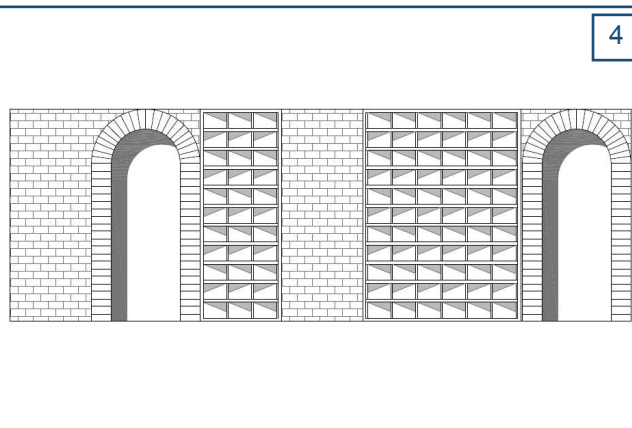

intervento compatibile: le aperture hanno la stessa altezza della mandolata, sono in laterizio di identico colore ed hanno una logica compositiva

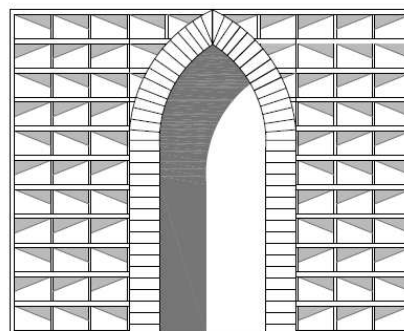
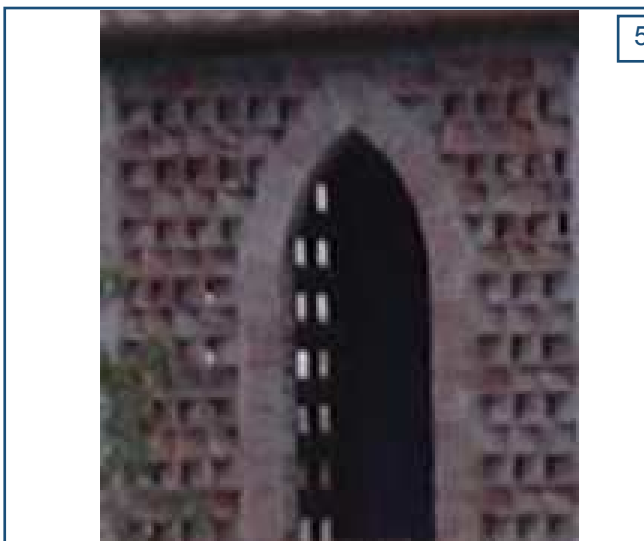

intervento compatibile: l'apertura ha la stessa altezza della mandolata, è in laterizio di identico colore ed ha una logica compositiva

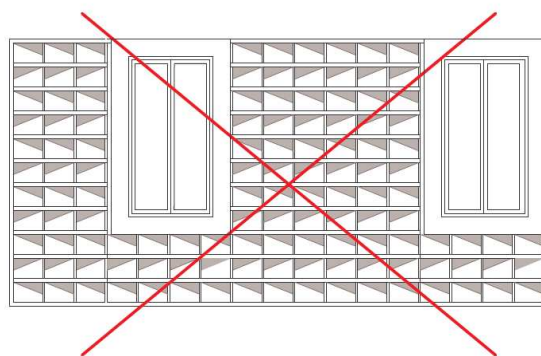
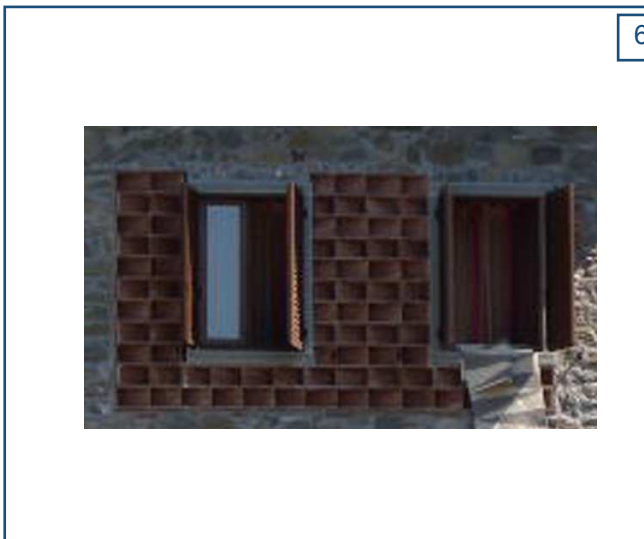

intervento non perfettamente riuscito di integrazione tra mandolata e finestre: manca il bordo in laterizio, la logica compositiva non è coerente



COMUNE DI BARGA - REGOLAMENTO URBANISTICO - ALLEGATO "A" ALLE N.T.A.
DISCIPLINA DEL TERRITORIO RURALE
ABACO DI RIFERIMENTO PER IL TERRITORIO E GLI EDIFICI RURALI

SEZIONE

TIPOLOGIE DI RIFERIMENTO PER GLI ELEMENTI DI DETTAGLIO DA UTILIZZARE

CATEGORIA

MANDOLATE

IDENTIFICATIVI SCHEDA:

LETTERA:

L

NUMERI:

7

MANDOLATE E FINESTRE - INTERVENTI COMPATIBILI ED IN CONTRASTO - FOTO - SCHEMI



7

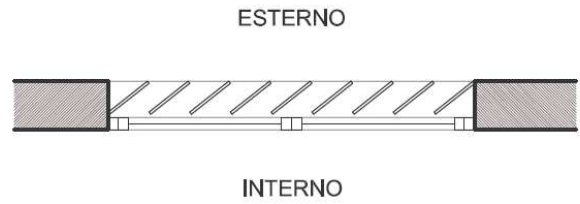

7

Esempio di inserimento di infisso all'interno della mandolata, non visibile dall'esterno.



**COMUNE DI BARGA - REGOLAMENTO URBANISTICO - ALLEGATO "A" ALLE N.T.A.
DISCIPLINA DEL TERRITORIO RURALE
ABACO DI RIFERIMENTO PER IL TERRITORIO E GLI EDIFICI RURALI**

SEZIONE

TIPOLOGIE DI RIFERIMENTO PER GLI ELEMENTI DI DETTAGLIO DA UTILIZZARE

CATEGORIA

COPERTURE TRADIZIONALI

IDENTIFICATIVI SCHEDA:

LETTERA:

M

NUMERI:

1-2

SCHEMI COPERTURE TRADIZIONALI E INTERVENTI - FOTO-SCHEMA GRAFICO DI RIFERIMENTO

1

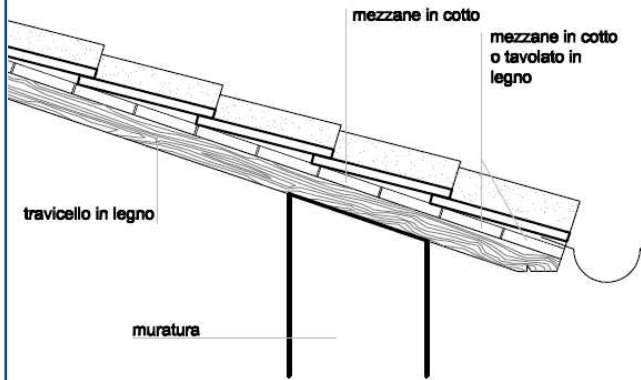

1

A sinistra - Schema copertura tradizionale

2

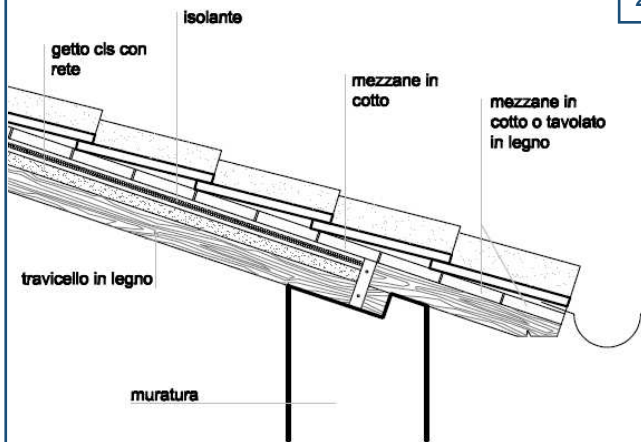

2

A sinistra - Schema adeguamento copertura tradizionale



COMUNE DI BARGA - REGOLAMENTO URBANISTICO - ALLEGATO "A" ALLE N.T.A.
DISCIPLINA DEL TERRITORIO RURALE
ABACO DI RIFERIMENTO PER IL TERRITORIO E GLI EDIFICI RURALI

SEZIONE

TIPOLOGIE DI RIFERIMENTO PER GLI ELEMENTI DI DETTAGLIO DA UTILIZZARE

CATEGORIA

COPERTURE TRADIZIONALI

IDENTIFICATIVI SCHEDA:

LETTERA:

M

NUMERI:

3-4-5-6

COPERTURE TRADIZIONALI - FOTO



3 - Copertura a capanna, con tavolato a vista nel sottogronda
4- Copertura con utilizzo di capriate



5 - Copertura a padiglione.
6- Esempio mezzane a vista nel sottogronda (poco diffusa)



COMUNE DI BARGA - REGOLAMENTO URBANISTICO - ALLEGATO "A" ALLE N.T.A.
DISCIPLINA DEL TERRITORIO RURALE
ABACO DI RIFERIMENTO PER IL TERRITORIO E GLI EDIFICI RURALI

SEZIONE

TIPOLOGIE DI RIFERIMENTO PER GLI ELEMENTI DI DETTAGLIO DA UTILIZZARE

CATEGORIA

TETTOIE A PROTEZIONE INGRESSI

IDENTIFICATIVI SCHEDA:

LETTERA:

N

NUMERI:

1-3

TETTOIE A PROTEZIONE INGRESSI RESIDENZIALI RURALI - FOTO-SCHEMA GRAFICO DI RIFERIMENTO



1

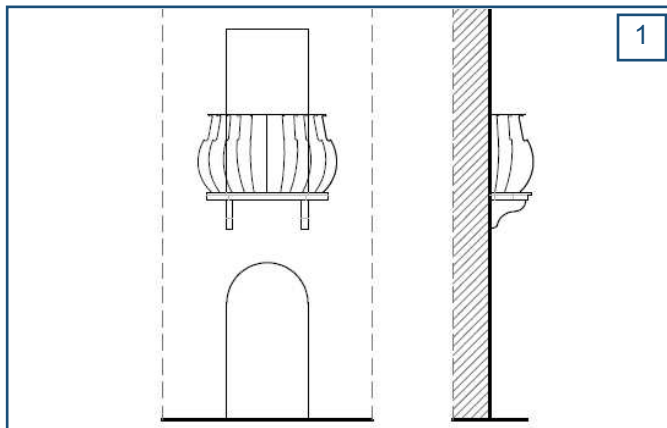

1

Esempio di copertura dell'ingresso principale integrata con il piccolo balcone soprastante che svolge di fatto anche la funzione di "tettoia"



2

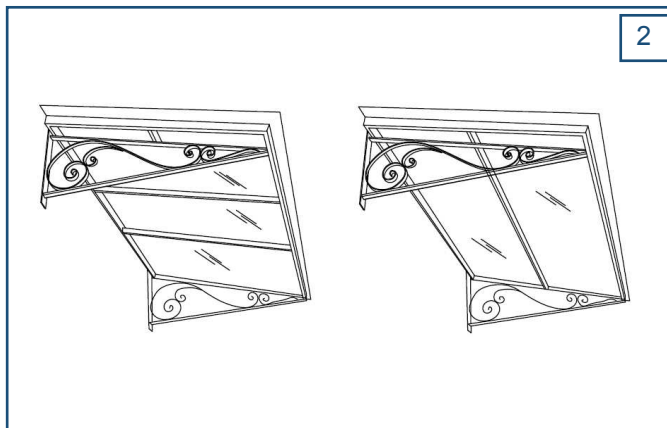

2

Esempio di copertura dell'ingresso principale più recente (tettoia) in ferro verniciato e vetro (satinato). Profilo esterno del vetro lineare, non curvilineo.

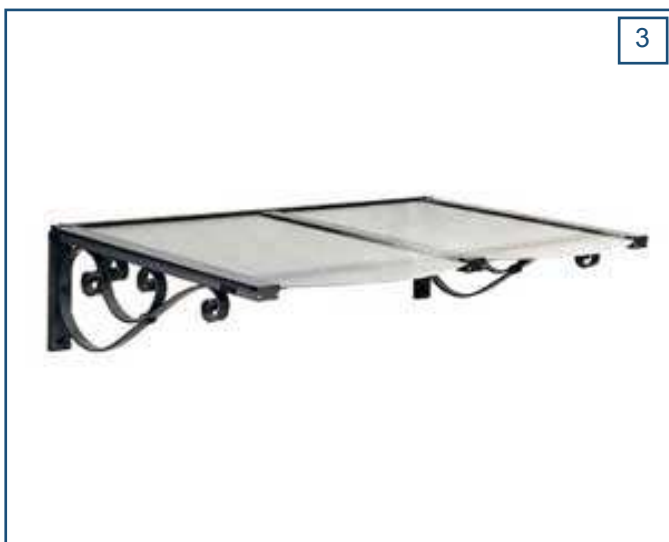

3



3

Esempio di copertura dell'ingresso principale più recente (tettoia) in ferro verniciato e vetro (satinato). Profilo esterno del vetro lineare, non curvilineo.



COMUNE DI BARGA - REGOLAMENTO URBANISTICO - ALLEGATO "A" ALLE N.T.A.
DISCIPLINA DEL TERRITORIO RURALE
ABACO DI RIFERIMENTO PER IL TERRITORIO E GLI EDIFICI RURALI

SEZIONE

TIPOLOGIE DI RIFERIMENTO PER GLI ELEMENTI DI DETTAGLIO DA UTILIZZARE

CATEGORIA

TETTOIE A PROTEZIONE INGRESSI

IDENTIFICATIVI SCHEDA:

LETTERA:

N

NUMERI:

4-6

TETTOIE A PROTEZIONE INGRESSI RESIDENZIALI RURALI - FOTO-SCHEMA GRAFICO DI RIFERIMENTO

4

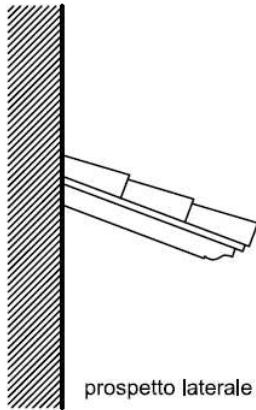

4

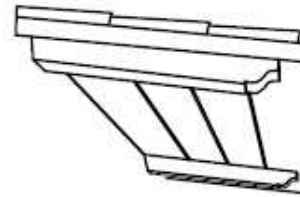

Piccola tettoia con struttura semplice in legno, tavolato (non perlinato) e manto in cotto

5

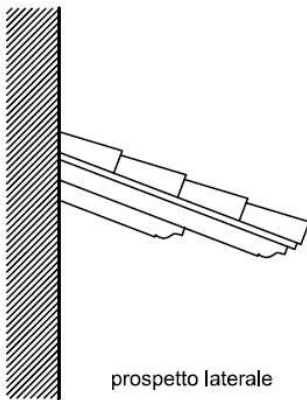

5

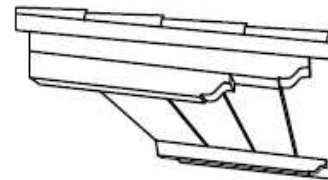

Piccola tettoia con struttura semplice in legno, tavolato (non perlinato) e manto in cotto. Variante con travicello rinforzato.

6

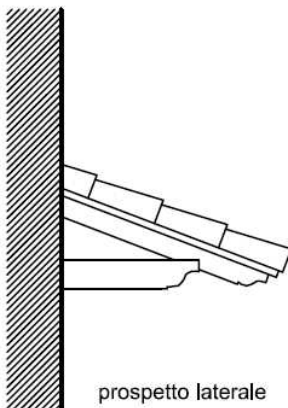

6

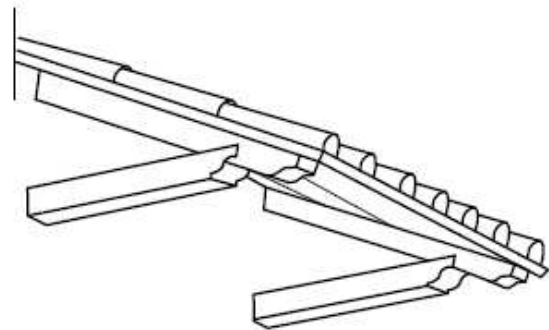

Piccola tettoia con struttura semplice in legno, tavolato (non perlinato) e manto in cotto. Variante con piccola "mensola" orizzontale in legno di supporto. Le saette inclinate preferibilmente sono da evitare.



**COMUNE DI BARGA - REGOLAMENTO URBANISTICO - ALLEGATO "A" ALLE N.T.A.
DISCIPLINA DEL TERRITORIO RURALE
ABACO DI RIFERIMENTO PER IL TERRITORIO E GLI EDIFICI RURALI**

SEZIONE

TIPOLOGIE DI RIFERIMENTO PER GLI ELEMENTI DI DETTAGLIO DA UTILIZZARE

CATEGORIA

TETTOIE A PROTEZIONE INGRESSI

IDENTIFICATIVI SCHEDA:

LETTERA:

N

NUMERI:

7

SCHEMI COPERTURA INGRESSI RESIDENZIALI RURALI - FOTO-SCHEMA GRAFICO DI RIFERIMENTO

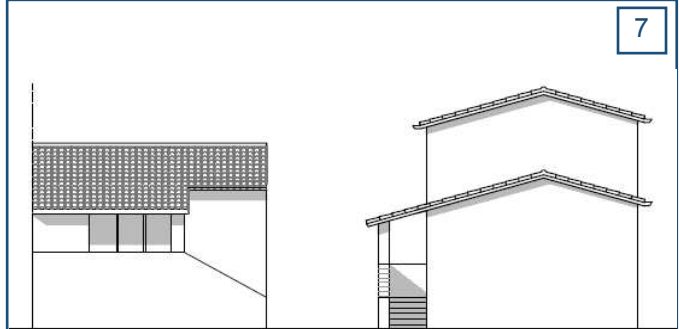

Esempio di copertura dell'ingresso principale integrata con il corpo scale esterno.

Si vedano anche gli altri schemi riportati nella sezione E (3,4,8)



COMUNE DI BARGA - REGOLAMENTO URBANISTICO - ALLEGATO "A" ALLE N.T.A.
DISCIPLINA DEL TERRITORIO RURALE
ABACO DI RIFERIMENTO PER IL TERRITORIO E GLI EDIFICI RURALI

SEZIONE

TIPOLOGIE DI RIFERIMENTO PER GLI ELEMENTI DI DETTAGLIO DA UTILIZZARE

CATEGORIA

COMIGNOLI

IDENTIFICATIVI SCHEDA:

LETTERA:

O

NUMERI:

1-3

SCHEMI COMIGNOLI - FOTO- SCHEMA GRAFICO DI RIFERIMENTO



1

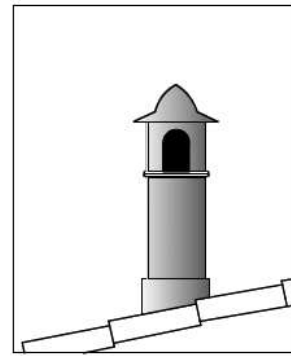

1



2

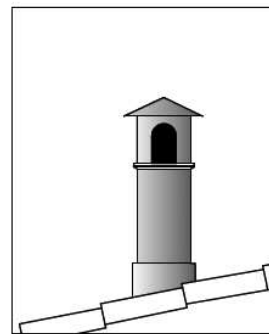

2



3

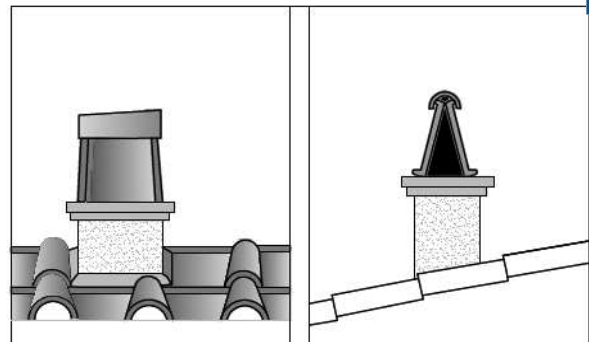

3



COMUNE DI BARGA - REGOLAMENTO URBANISTICO - ALLEGATO "A" ALLE N.T.A.
DISCIPLINA DEL TERRITORIO RURALE
ABACO DI RIFERIMENTO PER IL TERRITORIO E GLI EDIFICI RURALI

SEZIONE

TIPOLOGIE DI RIFERIMENTO PER GLI ELEMENTI DI DETTAGLIO DA UTILIZZARE

CATEGORIA

COMIGNOLI

IDENTIFICATIVI SCHEDA:

LETTERA:

O

NUMERI:

4-6

SCHEMI COMIGNOLI - FOTO - SCHEMA GRAFICO DI RIFERIMENTO



4

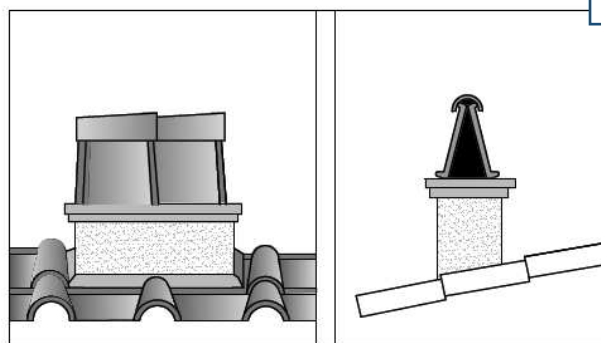

4



6

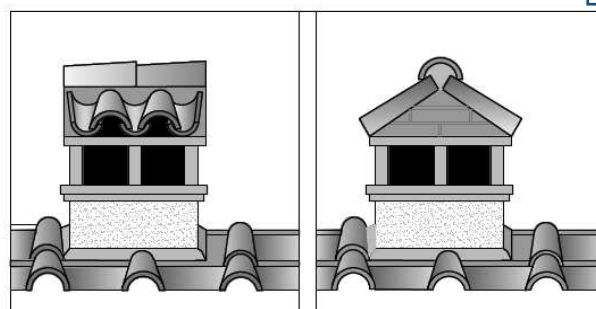

6

5

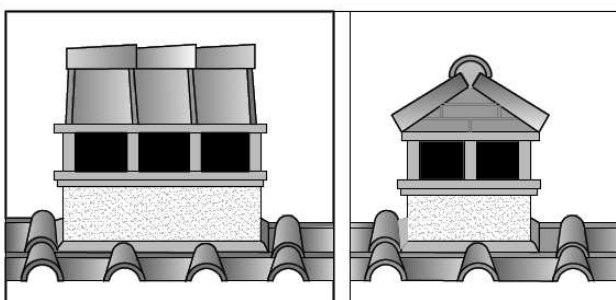

5