



COMUNE DI BARGA - REGOLAMENTO URBANISTICO - ALLEGATO "A" ALLE N.T.A.  
DISCIPLINA DEL TERRITORIO RURALE  
ABACO DI RIFERIMENTO PER IL TERRITORIO E GLI EDIFICI RURALI

SEZIONE

TIPOLOGIE DI RIFERIMENTO PER AMPLIAMENTI E NUOVI MANUFATTI

CATEGORIA

SCHEMI SCALA ESTERNA EDIFICI RURALI, RESIDENZIALI E MISTI

IDENTIFICATIVI SCHEDA:

LETTERA:

E

NUMERO:

1A - 1B

SCALA IN PIETRA CON PARAPETTO IN PIETRA FACCIAVISTA - TIPOLOGIA 1

**Caratteristiche tipologia 1:**

- a. unica rampa
- b. presenza di un'apertura archivoltata sotto il pianerottolo di accesso al piano primo
- c. ubicazione sulla testata dell'edificio

Varianti compatibili:

- a. assenza di un'apertura archivoltata sotto il pianerottolo di accesso al piano primo
- b. parapetto realizzato con ringhiera in ferro dal disegno semplice
- c. la copertina del parapetto può essere in pietra o in mezzane

FOTO ESEMPLIFICATIVE



NOTE



COMUNE DI BARGA - REGOLAMENTO URBANISTICO - ALLEGATO "A" ALLE N.T.A.  
DISCIPLINA DEL TERRITORIO RURALE  
ABACO DI RIFERIMENTO PER IL TERRITORIO E GLI EDIFICI RURALI

SEZIONE

TIPOLOGIE DI RIFERIMENTO PER AMPLIAMENTI E NUOVI MANUFATTI

CATEGORIA

SCHEMI SCALA ESTERNA EDIFICI RURALI, RESIDENZIALI E MISTI

IDENTIFICATIVI SCHEDA:

LETTERA:

E

NUMERO:

1A - 1B

SCHEMI GRAFICI  
ESEMPLIFICATIVI

SCHEMA 1A

DESCRIZIONE

Con parapetto in ferro  
e con arco sotto al  
pianerotolo

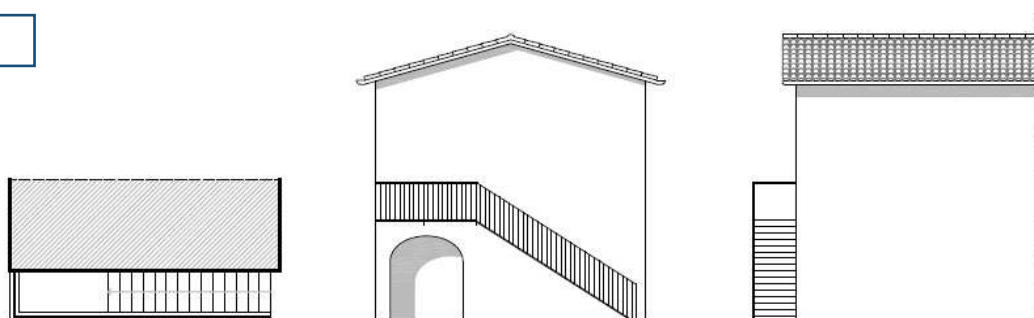

PIANTA

PROSPETTO PRINCIPALE

PROSPETTO SECONDARIO

SCHEMA 1B

DESCRIZIONE

Con parapetto in  
pietra e con arco sotto  
al pianerotolo

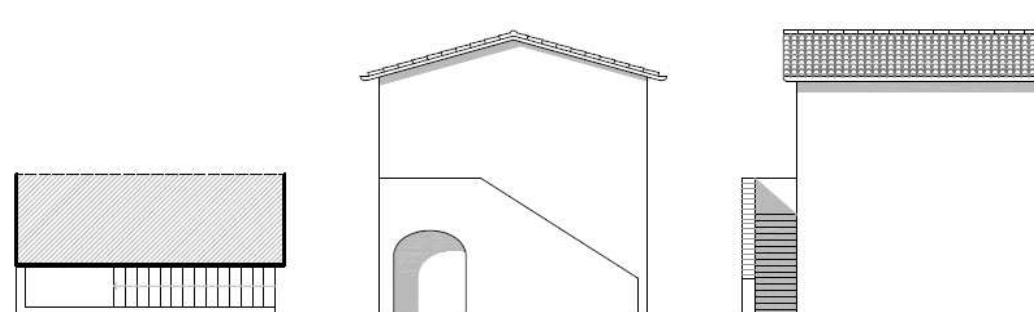

PIANTA

PROSPETTO PRINCIPALE

PROSPETTO SECONDARIO

SCHEMA 1C

DESCRIZIONE

Con parapetto in  
pietra e senza arco  
sotto al pianerotolo

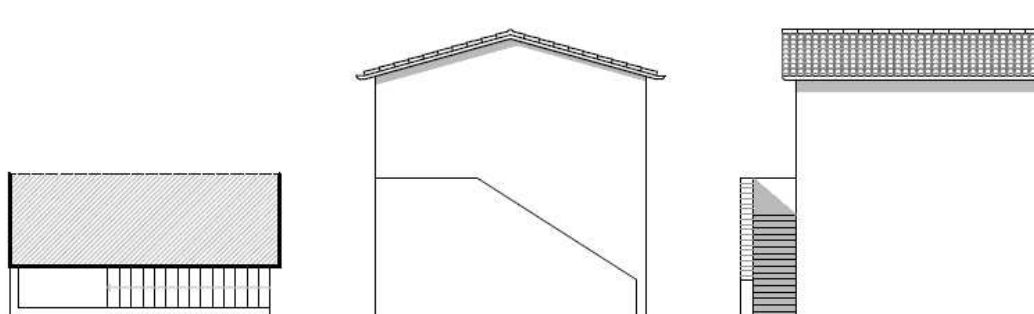

PIANTA

PROSPETTO PRINCIPALE

PROSPETTO SECONDARIO



COMUNE DI BARGA - REGOLAMENTO URBANISTICO - ALLEGATO "A" ALLE N.T.A.  
DISCIPLINA DEL TERRITORIO RURALE  
ABACO DI RIFERIMENTO PER IL TERRITORIO E GLI EDIFICI RURALI

SEZIONE

TIPOLOGIE DI RIFERIMENTO PER AMPLIAMENTI E NUOVI MANUFATTI

CATEGORIA

SCHEMI SCALA ESTERNA EDIFICI RURALI, RESIDENZIALI E MISTI

IDENTIFICATIVI SCHEDA:

LETTERA:

E

NUMERO:

2A - 2B

SCALA A DUE RAMPE IN PIETRA CON PARAPETTO IN PIETRA FACCIAVISTA - TIPOLOGIA 2

**Caratteristiche tipologia 2:**

- a. due rampe: una di pochi scalini, perpendicolare alla facciata, l'altra parallela e più lunga
- b. presenza di un'apertura archivoltata sotto il pianerottolo di accesso al piano primo
- c. ubicazione sulla testata dell'edificio

Varianti compatibili:

- a. assenza di un'apertura archivoltata sotto il pianerottolo di accesso al piano primo
- b. presenza di varie tipologie di apertura archivoltata sotto il pianerottolo di accesso al piano primo
- c. parapetto realizzato con ringhiera in ferro dal disegno semplice sulla rampa lunga e sul pianerottolo
- d. la copertina del parapetto può essere in pietra o in mezzane

**FOTO ESEMPLIFICATIVE**



**NOTE**



COMUNE DI BARGA - REGOLAMENTO URBANISTICO - ALLEGATO "A" ALLE N.T.A.  
DISCIPLINA DEL TERRITORIO RURALE  
ABACO DI RIFERIMENTO PER IL TERRITORIO E GLI EDIFICI RURALI

SEZIONE

TIPOLOGIE DI RIFERIMENTO PER AMPLIAMENTI E NUOVI MANUFATTI

CATEGORIA

SCHEMI SCALA ESTERNA EDIFICI RURALI, RESIDENZIALI E MISTI

IDENTIFICATIVI SCHEDA:

LETTERA:

E

NUMERO:

2A - 2B

SCHEMI GRAFICI  
ESEMPLIFICATIVI

SCHEMA 2A

DESCRIZIONE

con parapetto in pietra  
a arco con laterizio a  
vista

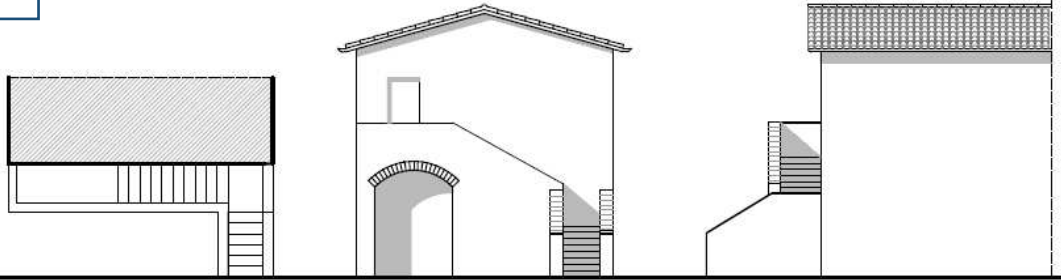

PIANTA

PROSPETTO PRINCIPALE

PROSPETTO SECONDARIO

SCHEMA 2B

DESCRIZIONE

con parapetto in ferro  
e arco con laterizio a  
vista anche nei pilastri

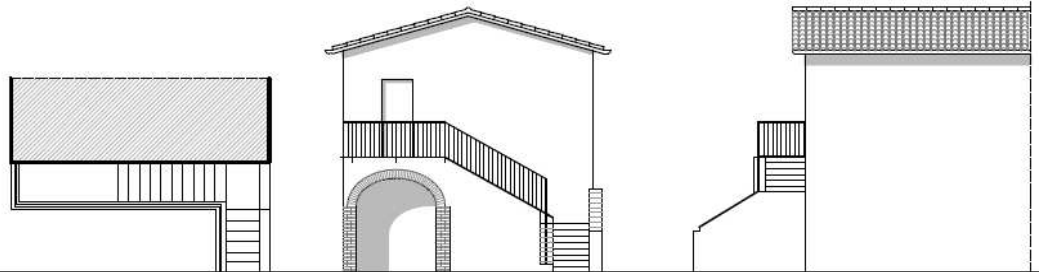

PIANTA

PROSPETTO PRINCIPALE

PROSPETTO SECONDARIO

DESCRIZIONE



COMUNE DI BARGA - REGOLAMENTO URBANISTICO - ALLEGATO "A" ALLE N.T.A.  
DISCIPLINA DEL TERRITORIO RURALE  
ABACO DI RIFERIMENTO PER IL TERRITORIO E GLI EDIFICI RURALI

SEZIONE

TIPOLOGIE DI RIFERIMENTO PER AMPLIAMENTI E NUOVI MANUFATTI

CATEGORIA

SCHEMI SCALA ESTERNA EDIFICI RURALI, RESIDENZIALI E MISTI

IDENTIFICATIVI SCHEDA:

LETTERA:

E

NUMERO:

2C - 2D

SCALA A DUE RAMPE IN PIETRA CON PARAPETTO IN PIETRA FACCIAVISTA - TIPOLOGIA 2

**Caratteristiche tipologia 2:**

- a. due rampe: una di pochi scalini, perpendicolare alla facciata, l'altra parallela e più lunga .
- b. presenza di un'apertura archivoltata sotto il pianerottolo di accesso al piano primo
- c. ubicazione sulla testata dell'edificio

Varianti compatibili:

- a. assenza di un'apertura archivoltata sotto il pianerottolo di accesso al piano primo
- b. presenza di varie tipologie di apertura archivoltata sotto il pianerottolo di accesso al piano primo
- c. parapetto realizzato con ringhiera in ferro dal disegno semplice sulla rampa lunga e sul pianerottolo
- d. la copertina del parapetto può essere in pietra o in mezzane

**FOTO ESEMPLIFICATIVE**



**NOTE**





**COMUNE DI BARGA - REGOLAMENTO URBANISTICO - ALLEGATO "A" ALLE N.T.A.  
DISCIPLINA DEL TERRITORIO RURALE  
ABACO DI RIFERIMENTO PER IL TERRITORIO E GLI EDIFICI RURALI**

**SEZIONE**

**TIPOLOGIE DI RIFERIMENTO PER AMPLIAMENTI E NUOVI MANUFATTI**

**CATEGORIA**

**SCHEMI SCALA ESTERNA EDIFICI RURALI, RESIDENZIALI E MISTI**

**IDENTIFICATIVI SCHEDA:**

**LETTERA:**

**E**

**NUMERO:**

**2C - 2D**

**SCHEMI GRAFICI  
ESEMPLIFICATIVI**

**SCHEMA 2C**

**DESCRIZIONE**

con parapetto in pietra  
e arco con laterizio a  
vista anche nei pilastri

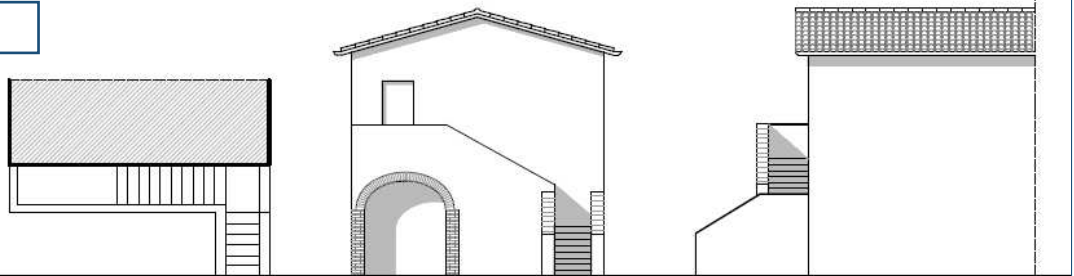

PIANTA

PROSPETTO PRINCIPALE

PROSPETTO SECONDARIO

**SCHEMA 2D**

**DESCRIZIONE**

con parapetto in pietra  
e :  
- arco con laterizio a  
vista,  
- senza arco,  
- arco senza elementi  
costruttivi a vista

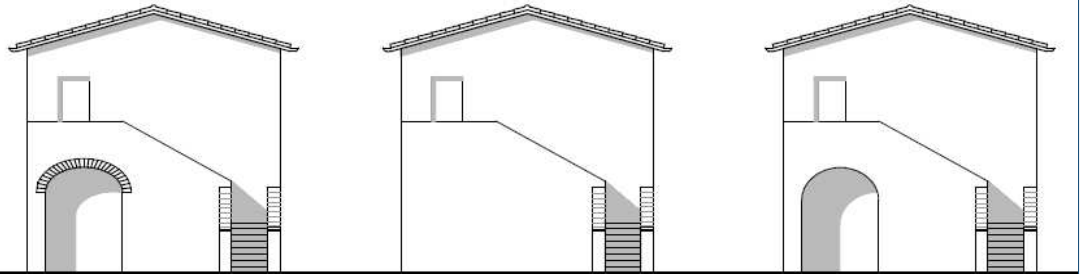

PROSPETTO PRINCIPALE

PROSPETTO PRINCIPALE

PROSPETTO

**DESCRIZIONE**



COMUNE DI BARGA - REGOLAMENTO URBANISTICO - ALLEGATO "A" ALLE N.T.A.  
DISCIPLINA DEL TERRITORIO RURALE  
ABACO DI RIFERIMENTO PER IL TERRITORIO E GLI EDIFICI RURALI

SEZIONE

TIPOLOGIE DI RIFERIMENTO PER AMPLIAMENTI E NUOVI MANUFATTI

CATEGORIA

SCHEMI SCALA ESTERNA EDIFICI RURALI, RESIDENZIALI E MISTI

IDENTIFICATIVI SCHEDA:

LETTERA:

E

NUMERO:

3A - 3B

SCALA AD UNA RAMPA IN PIETRA CON PARAPETTO INTONACATO E LOGGIA SULL'INGRESSO - TIPOLOGIA 3

**Caratteristiche tipologia 3:**

- a. una rampa parallela alla facciata - di modesta estensione
- c. ubicazione sulla testata dell'edificio
- d. loggia realizzata con copertura di tipo tradizionale (legno e laterizio) su pilastri in laterizio intonacati
- c. in genere utilizzata per l'accesso ai piani rialzati e non ad un vero e proprio primo piano

Varianti compatibili:

- a. presenza di una piccola apertura archivoltata sotto il pianerottolo di accesso al piano primo
- b. parapetto realizzato con ringhiera in ferro dal disegno semplice
- c. colonne del loggiato intonacate o in laterizio facciavista
- d. può essere ubicata non sulla testata dell'edificio e talvolta la loggia nasce dalla prosecuzione della copertura (edifici più bassi) - e. può avere varie caratteristiche dimensionali

FOTO ESEMPLIFICATIVE



NOTE

Empty box for notes.



**COMUNE DI BARGA - REGOLAMENTO URBANISTICO - ALLEGATO "A" ALLE N.T.A.  
DISCIPLINA DEL TERRITORIO RURALE  
ABACO DI RIFERIMENTO PER IL TERRITORIO E GLI EDIFICI RURALI**

**SEZIONE**

**TIPOLOGIE DI RIFERIMENTO PER AMPLIAMENTI E NUOVI MANUFATTI**

**CATEGORIA**

**SCHEMI SCALA ESTERNA EDIFICI RURALI, RESIDENZIALI E MISTI**

**IDENTIFICATIVI SCHEDA:**

**LETTERA:**

**E**

**NUMERO:**

**3A - 3B**

**SCHEMI GRAFICI  
ESEMPLIFICATIVI**

**SCHEMA 3A**

**DESCRIZIONE**

loggia creata dalla prosecuzione della copertura principale

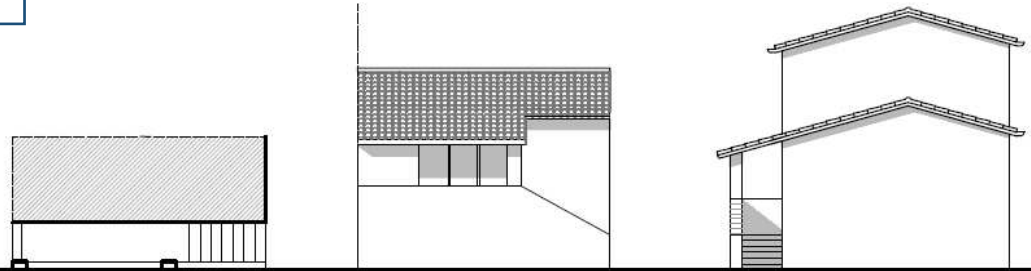

PIANTA

PROSPETTO PRINCIPALE

PROSPETTO SECONDARIO

**SCHEMA 3B**

**DESCRIZIONE**

ubicata in testata dell'edificio con sottostante arco.

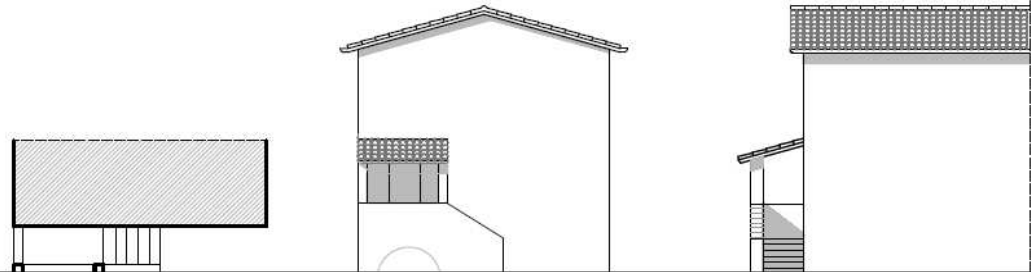

PIANTA

PROSPETTO PRINCIPALE

PROSPETTO

**DESCRIZIONE**





COMUNE DI BARGA - REGOLAMENTO URBANISTICO - ALLEGATO "A" ALLE N.T.A.  
DISCIPLINA DEL TERRITORIO RURALE  
ABACO DI RIFERIMENTO PER IL TERRITORIO E GLI EDIFICI RURALI

SEZIONE

TIPOLOGIE DI RIFERIMENTO PER AMPLIAMENTI E NUOVI MANUFATTI

CATEGORIA

SCHEMI SCALA ESTERNA EDIFICI RURALI, RESIDENZIALI E MISTI

IDENTIFICATIVI SCHEDA:

LETTERA:

E

NUMERO:

3C

SCALA AD UNA RAMPA IN PIETRA CON PARAPETTO INTONACATO E LOGGIA SULL'INGRESSO - TIPOLOGIA 3

**Caratteristiche tipologia 3:**

- a. una rampa parallela alla facciata - di modesta estensione
- c. ubicazione sulla testata dell'edificio
- d. loggia realizzata con copertura di tipo tradizionale (legno e laterizio) su pilastri in laterizio intonacati
- c. in genere utilizzata per l'accesso ai piani rialzati e non ad un vero e proprio primo piano

Varianti compatibili:

- a. presenza di una piccola apertura archivoltata sotto il pianerottolo di accesso al piano primo
- b. parapetto realizzato con ringhiera in ferro dal disegno semplice
- c. colonne del loggiato intonacate o in laterizio facciavista
- d. può essere ubicata non sulla testata dell'edificio e talvolta la loggia nasce dalla prosecuzione della copertura (edifici più bassi) - e. può avere varie caratteristiche dimensionali

FOTO ESEMPLIFICATIVE



NOTE



COMUNE DI BARGA - REGOLAMENTO URBANISTICO - ALLEGATO "A" ALLE N.T.A.  
DISCIPLINA DEL TERRITORIO RURALE  
ABACO DI RIFERIMENTO PER IL TERRITORIO E GLI EDIFICI RURALI

SEZIONE

TIPOLOGIE DI RIFERIMENTO PER AMPLIAMENTI E NUOVI MANUFATTI

CATEGORIA

SCHEMI SCALA ESTERNA EDIFICI RURALI, RESIDENZIALI E MISTI

IDENTIFICATIVI SCHEDA:

LETTERA:

E

NUMERO:

3C

SCHEMI GRAFICI  
ESEMPLIFICATIVI

SCHEMA 3C

DESCRIZIONE

ubicata in testata  
dell'edificio senza  
sottostante arco.

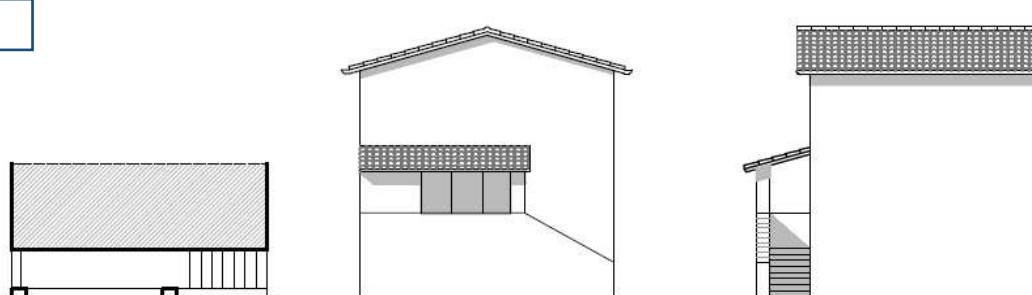

PIANTA

PROSPETTO PRINCIPALE

PROSPETTO SECONDARIO

DESCRIZIONE

DESCRIZIONE



COMUNE DI BARGA - REGOLAMENTO URBANISTICO - ALLEGATO "A" ALLE N.T.A.  
DISCIPLINA DEL TERRITORIO RURALE  
ABACO DI RIFERIMENTO PER IL TERRITORIO E GLI EDIFICI RURALI

SEZIONE

TIPOLOGIE DI RIFERIMENTO PER AMPLIAMENTI E NUOVI MANUFATTI

CATEGORIA

SCHEMI SCALA ESTERNA EDIFICI RURALI, RESIDENZIALI E MISTI

IDENTIFICATIVI SCHEDA:

LETTERA:

E

NUMERO:

4

SCALA A DUE RAMPE IN PIETRA CON PARAPETTO INTONACATO E LOGGIA SULL'INGRESSO - TIPOLOGIA 4

**Caratteristiche tipologia 4:**

- a. due rampe: una di pochi scalini, perpendicolare alla facciata, l'altra parallela e più lunga .
- b. presenza di un'apertura archivoltata sotto il pianerottolo di accesso al piano primo
- c. ubicazione sulla testata dell'edificio
- d. loggia realizzata con copertura di tipo tradizionale (legno e laterizio) su pilastri in laterizio intonacati

Varianti compatibili:

- a. assenza di un'apertura archivoltata sotto il pianerottolo di accesso al piano primo
- b. presenza di varie tipologie di apertura archivoltata sotto il pianerottolo di accesso al piano primo
- c. parapetto realizzato con ringhiera in ferro dal disegno semplice sulla rampa lunga e sul pianerottolo
- d. colonne del loggiato intonacate o in laterizio facciavista

**FOTO ESEMPLIFICATIVE**



**NOTE**

Empty box for notes.



**COMUNE DI BARGA - REGOLAMENTO URBANISTICO - ALLEGATO "A" ALLE N.T.A.  
DISCIPLINA DEL TERRITORIO RURALE  
ABACO DI RIFERIMENTO PER IL TERRITORIO E GLI EDIFICI RURALI**

**SEZIONE**

**TIPOLOGIE DI RIFERIMENTO PER AMPLIAMENTI E NUOVI MANUFATTI**

**CATEGORIA**

**SCHEMI SCALA ESTERNA EDIFICI RURALI, RESIDENZIALI E MISTI**

**IDENTIFICATIVI SCHEDA:**

**LETTERA:**

**E**

**NUMERO:**

**4**

**SCHEMI GRAFICI  
ESEMPLIFICATIVI**

**SCHEMA 4**

**DESCRIZIONE**

con arco sotto il  
pianerottolo -  
parapetto in muratura  
intonacato

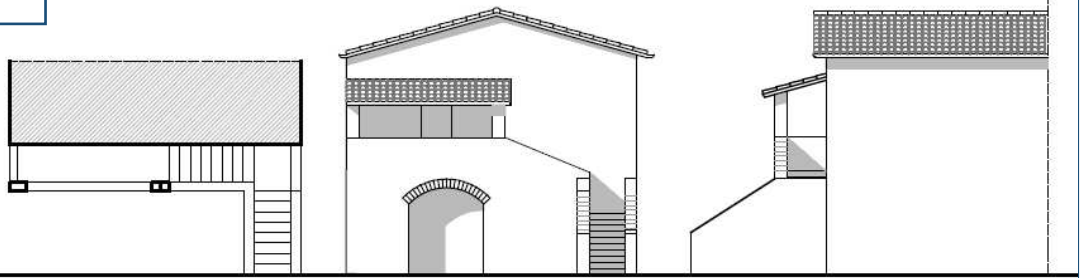

PIANTA

PROSPETTO PRINCIPALE

PROSPETTO SECONDARIO

**DESCRIZIONE**

**DESCRIZIONE**





COMUNE DI BARGA - REGOLAMENTO URBANISTICO - ALLEGATO "A" ALLE N.T.A.  
DISCIPLINA DEL TERRITORIO RURALE  
ABACO DI RIFERIMENTO PER IL TERRITORIO E GLI EDIFICI RURALI

SEZIONE

TIPOLOGIE DI RIFERIMENTO PER AMPLIAMENTI E NUOVI MANUFATTI

CATEGORIA

SCHEMI SCALA ESTERNA EDIFICI RURALI, RESIDENZIALI E MISTI

IDENTIFICATIVI SCHEDA:

LETTERA:

E

NUMERO:

5A - 5B - 5C

SCALA IN PIETRA AD UN RAMPA PARALLELA ALLA FACCIATA - TIPOLOGIA 5

**Caratteristiche tipologia 5:**

- a. unica rampa parallela alla facciata
- b. accesso ad un piano rialzato
- c. ubicazione sulla testata dell'edificio
- d. molto diffusa nei manufatti di servizio (stalle e fienili)
- e. assenza di parapetto (di idonea altezza)

Varianti compatibili:

- a. parapetto realizzato con ringhiera in ferro dal disegno semplice o in pietra
- b. la copertina del parapetto può essere in pietra o in mezzane
- c. può trovarsi in testata all'edificio o lateralmente
- d. parapetto in pietra di idonea altezza

FOTO ESEMPLIFICATIVE



NOTE



COMUNE DI BARGA - REGOLAMENTO URBANISTICO - ALLEGATO "A" ALLE N.T.A.  
DISCIPLINA DEL TERRITORIO RURALE  
ABACO DI RIFERIMENTO PER IL TERRITORIO E GLI EDIFICI RURALI

SEZIONE

TIPOLOGIE DI RIFERIMENTO PER AMPLIAMENTI E NUOVI MANUFATTI

CATEGORIA

SCHEMI SCALA ESTERNA EDIFICI RURALI, RESIDENZIALI E MISTI

IDENTIFICATIVI SCHEDA:

LETTERA:

E

NUMERO:

5A - 5B - 5C

SCHEMI GRAFICI  
ESEMPLIFICATIVI

SCHEMA 5A

DESCRIZIONE

scala con parapetto in  
muratura su testata  
edificio

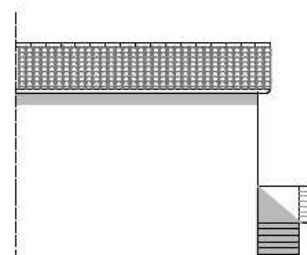
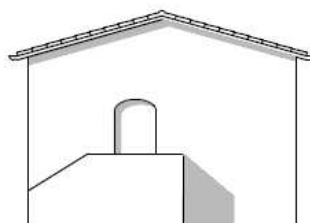
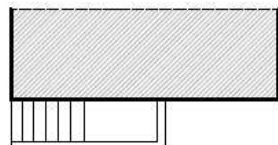

PIANTA

PROSPETTO PRINCIPALE

PROSPETTO SECONDARIO

SCHEMA 5B

DESCRIZIONE

scala con parapetto in  
muratura su lato  
edificio

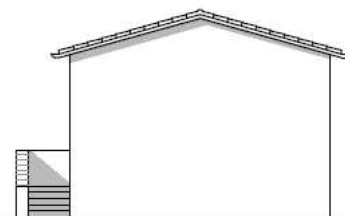
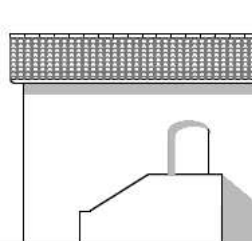
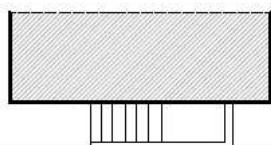

PIANTA

PROSPETTO PRINCIPALE

PROSPETTO SECONDARIO

SCHEMA 5C

DESCRIZIONE

scala con parapetto in  
muratura su lato  
edificio a più piani

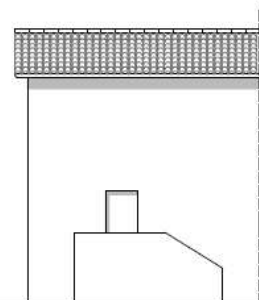
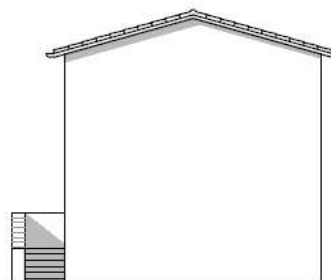
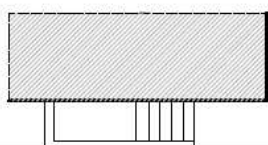

PIANTA

PROSPETTO PRINCIPALE

PROSPETTO



COMUNE DI BARGA - REGOLAMENTO URBANISTICO - ALLEGATO "A" ALLE N.T.A.  
DISCIPLINA DEL TERRITORIO RURALE  
ABACO DI RIFERIMENTO PER IL TERRITORIO E GLI EDIFICI RURALI

SEZIONE

TIPOLOGIE DI RIFERIMENTO PER AMPLIAMENTI E NUOVI MANUFATTI

CATEGORIA

SCHEMI SCALA ESTERNA EDIFICI RURALI, RESIDENZIALI E MISTI

IDENTIFICATIVI SCHEDA:

LETTERA:

E

NUMERO:

6A - 6B- 6C

SCALA IN PIETRA AD UN RAMPA PERPENDICOLARE ALLA FACCIATA - TIPOLOGIA 6

**Caratteristiche tipologia 6:**

- a. unica rampa perpendicolare alla facciata di modesta estensione
- b. accesso ad un piano rialzato
- c. ubicazione sulla testata dell'edificio
- d. molto diffusa nei manufatti di servizio (stalle e fienili) talvolta ripresa in edifici residenziali con rifiniture formali
- e. parapetto in pietra o laterizio intonacato

Varianti compatibili:

- a. la copertina del parapetto può essere in pietra o in mezzane
- b. assenza del parapetto
- c. parapetto in ferro dal disegno semplice

FOTO ESEMPLIFICATIVE



NOTE

Empty box for notes.



COMUNE DI BARGA - REGOLAMENTO URBANISTICO - ALLEGATO "A" ALLE N.T.A.  
DISCIPLINA DEL TERRITORIO RURALE  
ABACO DI RIFERIMENTO PER IL TERRITORIO E GLI EDIFICI RURALI

SEZIONE

TIPOLOGIE DI RIFERIMENTO PER AMPLIAMENTI E NUOVI MANUFATTI

CATEGORIA

SCHEMI SCALA ESTERNA EDIFICI RURALI, RESIDENZIALI E MISTI

IDENTIFICATIVI SCHEDA:

LETTERA:

E

NUMERO:

6A - 6B - 6C

SCHEMI GRAFICI  
ESEMPLIFICATIVI

SCHEMA 6A

DESCRIZIONE

scala con parapetto in muratura su testata edificio

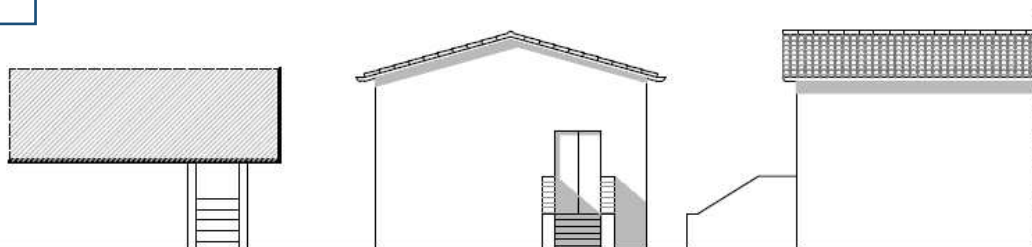

PIANTA

PROSPETTO PRINCIPALE

PROSPETTO SECONDARIO

SCHEMA 6B

DESCRIZIONE

scala con parapetto in ferro su testata edificio

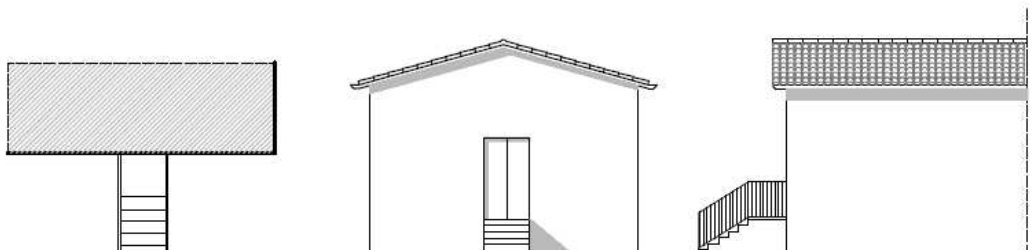

PIANTA

PROSPETTO PRINCIPALE

PROSPETTO SECONDARIO

SCHEMA 6C

DESCRIZIONE

scala con parapetto in muratura su edificio non residenziale

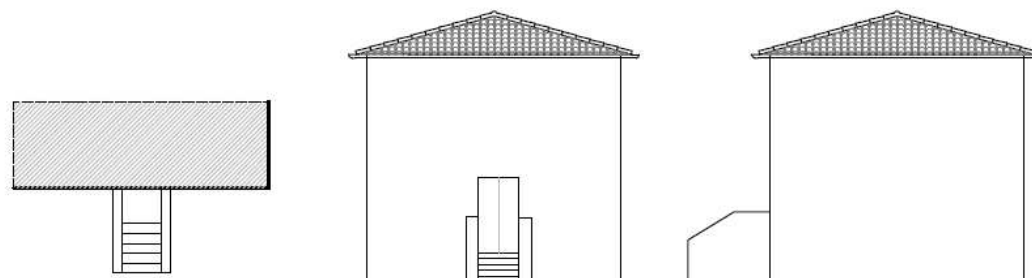

PIANTA

PROSPETTO PRINCIPALE

PROSPETTO SECONDARIO





COMUNE DI BARGA - REGOLAMENTO URBANISTICO - ALLEGATO "A" ALLE N.T.A.  
DISCIPLINA DEL TERRITORIO RURALE  
ABACO DI RIFERIMENTO PER IL TERRITORIO E GLI EDIFICI RURALI

SEZIONE

TIPOLOGIE DI RIFERIMENTO PER AMPLIAMENTI E NUOVI MANUFATTI

CATEGORIA

SCHEMI SCALA ESTERNA EDIFICI RURALI, RESIDENZIALI E MISTI

IDENTIFICATIVI SCHEDA:

LETTERA:

E

NUMERO:

7

SCALA IN PIETRA PERPENDICOLARE ALLA FACCIATA CON VOLUME CHIUSO - TIPOLOGIA 7

**Caratteristiche tipologia 7:**

- a. una rampa perpendicolare alla facciata con ampio pianerottolo di arrivo
- b. accesso ad un piano primo su seminterrato con vano sottoscala
- c. ubicazione sulla testata dell'edificio e adiacente ad un muro di contenimento
- d. diffusa nei manufatti di servizio (stalle e fienili)
- e. parapetto in parte in pietra in parte in legno

Varianti compatibili:

- a. parapetto realizzato con ringhiera in ferro dal disegno semplice
- b. la copertina del parapetto può essere in pietra o in mezzane

FOTO ESEMPLIFICATIVE



NOTE

Tipologia particolare, poco ricorrente.



COMUNE DI BARGA - REGOLAMENTO URBANISTICO - ALLEGATO "A" ALLE N.T.A.  
DISCIPLINA DEL TERRITORIO RURALE  
ABACO DI RIFERIMENTO PER IL TERRITORIO E GLI EDIFICI RURALI

SEZIONE

TIPOLOGIE DI RIFERIMENTO PER AMPLIAMENTI E NUOVI MANUFATTI

CATEGORIA

SCHEMI SCALA ESTERNA EDIFICI RURALI, RESIDENZIALI E MISTI

IDENTIFICATIVI SCHEDA:

LETTERA:

E

NUMERO:

7

SCHEMI GRAFICI  
ESEMPLIFICATIVI

SCHEMA 7

DESCRIZIONE

parapetto in pietra e  
legno

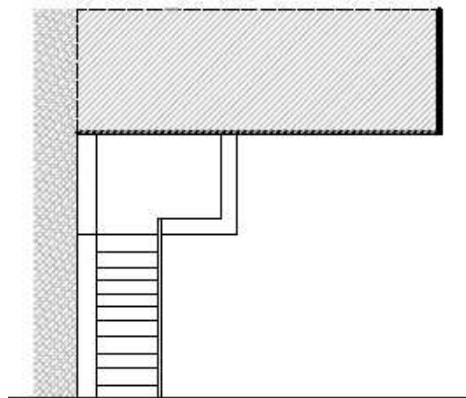

PIANTA

SCHEMA 7

DESCRIZIONE

parapetto in pietra e  
legno

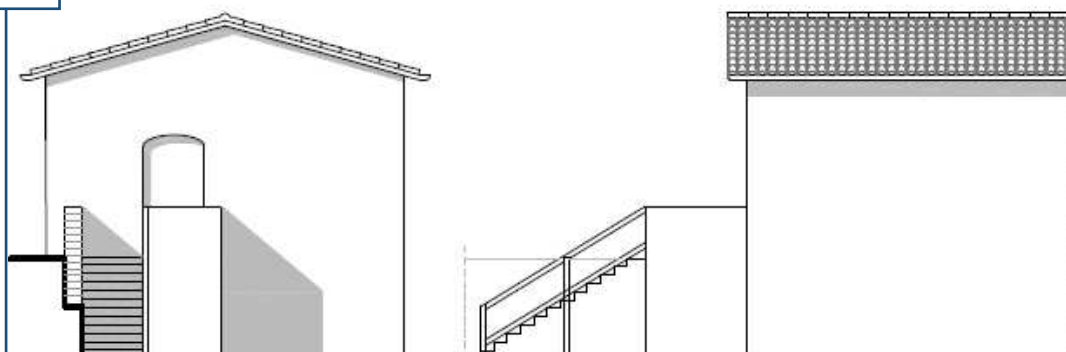

PROSPETTO PRINCIPALE

PROSPETTO SECONDARIO

DESCRIZIONE



COMUNE DI BARGA - REGOLAMENTO URBANISTICO - ALLEGATO "A" ALLE N.T.A.  
DISCIPLINA DEL TERRITORIO RURALE  
ABACO DI RIFERIMENTO PER IL TERRITORIO E GLI EDIFICI RURALI

SEZIONE

TIPOLOGIE DI RIFERIMENTO PER AMPLIAMENTI E NUOVI MANUFATTI

CATEGORIA

SCHEMI SCALA ESTERNA EDIFICI RURALI, RESIDENZIALI E MISTI

IDENTIFICATIVI SCHEDA:

LETTERA:

E

NUMERO:

8

SCALA IN PIETRA AD UN RAMPA PERPENDICOLARE ALLA FACCIATA E LOGGIA - TIPOLOGIA 8

**Caratteristiche tipologia 8:**

- a. unica rampa perpendicolare alla facciata di modesta estensione
- b. accesso ad un piano rialzato o primo piano primo con sotto locali molto bassi
- c. ubicazione sul lato dell'edificio
- d. presente nei manufatti di servizio (stalle e fienili) - parte della scala è amovibile, in legno
- e. pianerottolo collegato a porticati su colonne in laterizio (anche intonacate) che nascono come prolungamenti della copertura di tipo tradizionale

Varianti compatibili:

- a. la copertina del parapetto può essere in pietra o in mezzane
- b. il parapetto della scala può essere in pietra o ferro, quello delle loggie in ferro o in legno (dal disegno semplice in entrambi i casi) - c. scala tutta in muratura

FOTO ESEMPLIFICATIVE



NOTE

Tipologia particolare, poco ricorrente.



COMUNE DI BARGA - REGOLAMENTO URBANISTICO - ALLEGATO "A" ALLE N.T.A.  
DISCIPLINA DEL TERRITORIO RURALE  
ABACO DI RIFERIMENTO PER IL TERRITORIO E GLI EDIFICI RURALI

SEZIONE

TIPOLOGIE DI RIFERIMENTO PER AMPLIAMENTI E NUOVI MANUFATTI

CATEGORIA

SCHEMI SCALA ESTERNA EDIFICI RURALI, RESIDENZIALI E MISTI

IDENTIFICATIVI SCHEDA:

LETTERA:

E

NUMERO:

8

SCHEMI GRAFICI  
ESEMPLIFICATIVI

SCHEMA 8

DESCRIZIONE

scala tutta in muratura  
con parapetto misto,  
muratura-legno

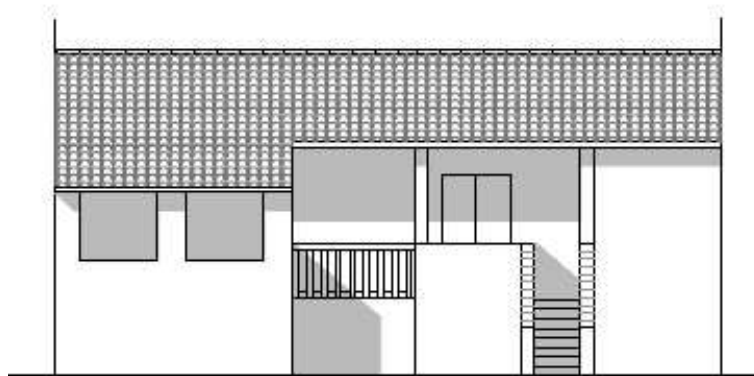

PROSPETTO PRINCIPALE

SCHEMA 8

DESCRIZIONE

scala tutta in muratura  
con parapetto misto,  
muratura-legno

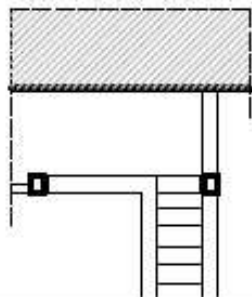

PIANTA

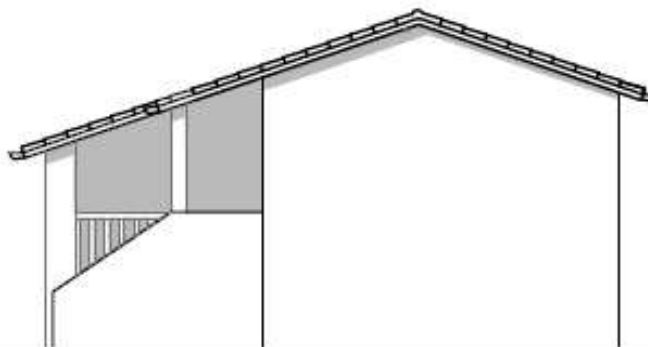

PROSPETTO SECONDARIO

DESCRIZIONE





COMUNE DI BARGA - REGOLAMENTO URBANISTICO - ALLEGATO "A" ALLE N.T.A.  
DISCIPLINA DEL TERRITORIO RURALE  
ABACO DI RIFERIMENTO PER IL TERRITORIO E GLI EDIFICI RURALI

SEZIONE

TIPOLOGIE DI RIFERIMENTO PER AMPLIAMENTI E NUOVI MANUFATTI

CATEGORIA

SCHEMI SCALA ESTERNA EDIFICI RURALI, RESIDENZIALI E MISTI

IDENTIFICATIVI SCHEDA:

LETTERA:

E

NUMERO:

9

EDIFICI SENZA SCALA - TIPOLOGIA 9

**Caratteristiche tipologia 9:**

L'accesso al piano primo avviene senza scala ma tramite il dislivello del terreno. In genere questa situazione si presenta in edifici di servizio ubicati in prossimità di poggi.

FOTO ESEMPLIFICATIVE



NOTE



COMUNE DI BARGA - REGOLAMENTO URBANISTICO - ALLEGATO "A" ALLE N.T.A.  
DISCIPLINA DEL TERRITORIO RURALE  
ABACO DI RIFERIMENTO PER IL TERRITORIO E GLI EDIFICI RURALI

SEZIONE

TIPOLOGIE DI RIFERIMENTO PER AMPLIAMENTI E NUOVI MANUFATTI

CATEGORIA

SCHEMI SCALA ESTERNA EDIFICI RURALI, RESIDENZIALI E MISTI

IDENTIFICATIVI SCHEDA:

LETTERA:

E

NUMERO:

9

SCHEMI GRAFICI  
ESEMPLIFICATIVI

SCHEMA 9

DESCRIZIONE

accesso al primo  
piano attraverso  
dislivello del terreno

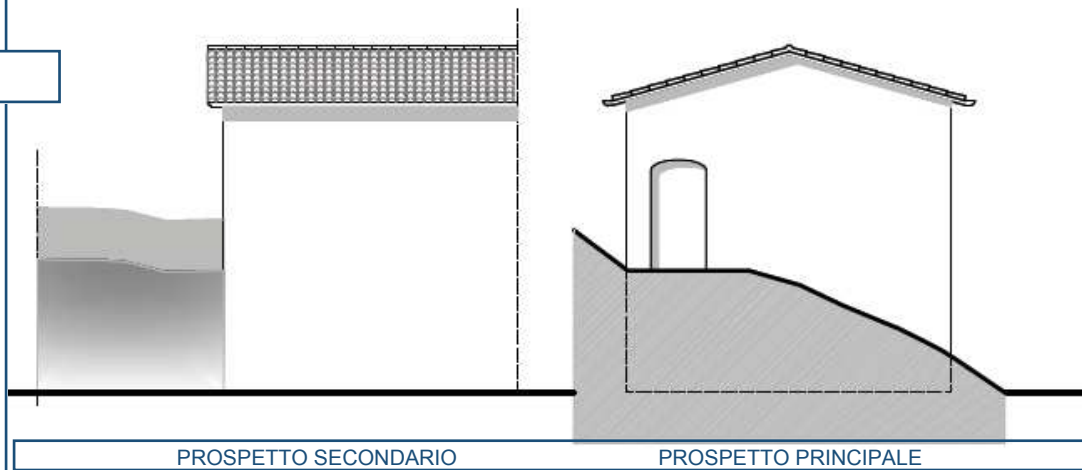

DESCRIZIONE

DESCRIZIONE



COMUNE DI BARGA - REGOLAMENTO URBANISTICO - ALLEGATO "A" ALLE N.T.A.  
DISCIPLINA DEL TERRITORIO RURALE  
ABACO DI RIFERIMENTO PER IL TERRITORIO E GLI EDIFICI RURALI

SEZIONE

TIPOLOGIE DI RIFERIMENTO PER AMPLIAMENTI E NUOVI MANUFATTI

CATEGORIA

SCHEMI SCALA ESTERNA EDIFICI RURALI, RESIDENZIALI E MISTI

IDENTIFICATIVI SCHEDA:

LETTERA:

E

NUMERO:

10 -11

**Caratteristiche tipologia 10:** riconducibile alla tipologia "1" ma con scala in posizione d'angolo.

**Caratteristiche tipologia 11:** riconducibile alla tipologia "5" ma in posizione d'angolo, con dislivello del terreno e prolungamento copertura a coprire il pianerottolo

FOTO ESEMPLIFICATIVE



TIP.11



TIPOLOGIA 10

NOTE

Tipologie particolari, poco ricorrenti.



COMUNE DI BARGA - REGOLAMENTO URBANISTICO - ALLEGATO "A" ALLE N.T.A.  
DISCIPLINA DEL TERRITORIO RURALE  
ABACO DI RIFERIMENTO PER IL TERRITORIO E GLI EDIFICI RURALI

SEZIONE

TIPOLOGIE DI RIFERIMENTO PER AMPLIAMENTI E NUOVI MANUFATTI

CATEGORIA

SCHEMI SCALA ESTERNA EDIFICI RURALI, RESIDENZIALI E MISTI

IDENTIFICATIVI SCHEDA:

LETTERA:

E

NUMERO:

12 - 13

**Tipologia 12:** scala inserita in edificio religioso dal singolare andamento curvilineo

**Tipologia 13.** scala a due rampe parallele presente in villa extraurbana, di tipologia non compatibile con gli edifici rurali più semplici

FOTO ESEMPLIFICATIVE



NOTE

Tipologie particolari, poco ricorrenti.

