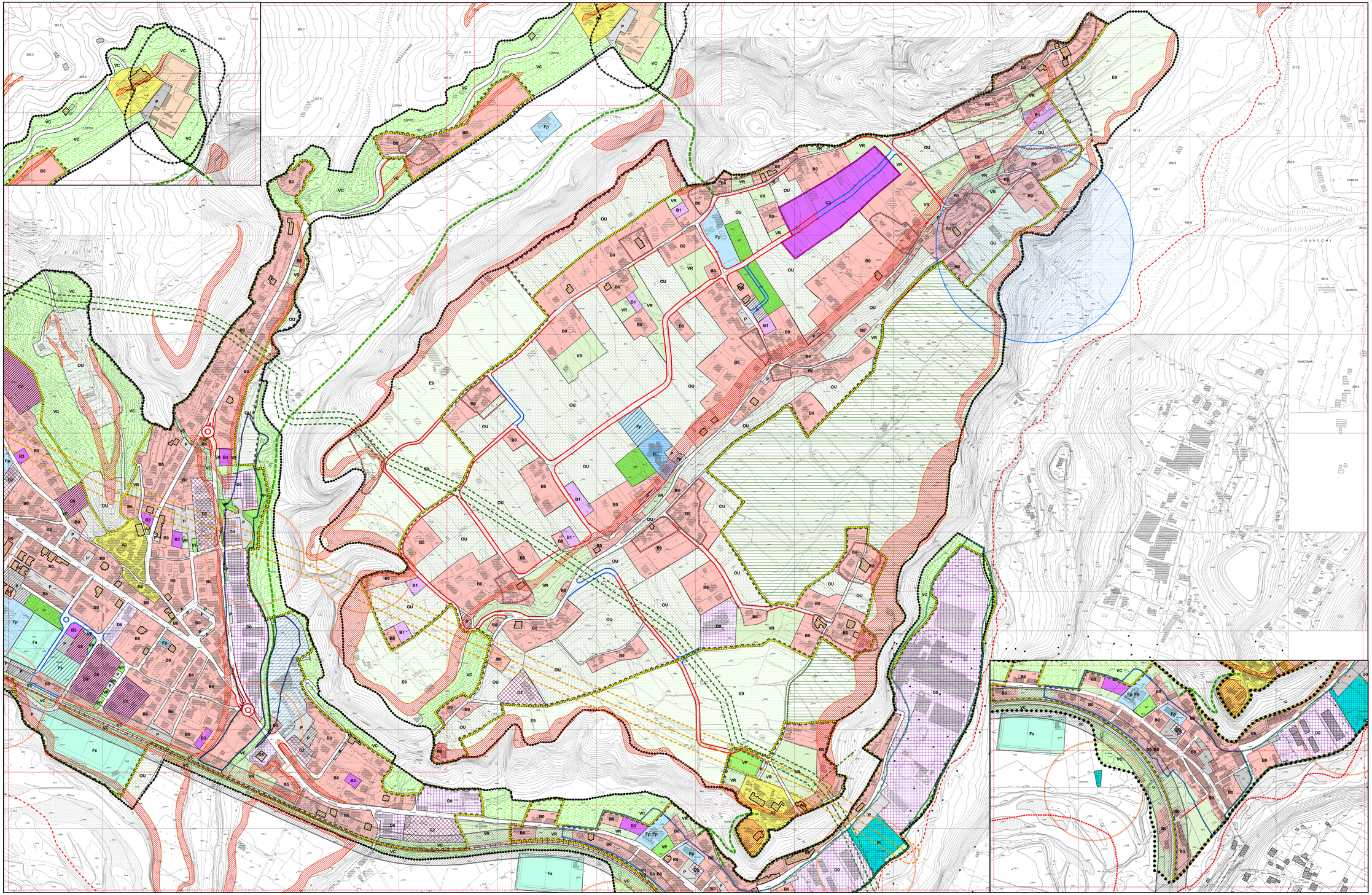

LEGENDA

- confini comunale
- nuova strada di ollegamento Fornaci di Barga - Barga
- adeguamento-ampliamento strade esistenti
- nuova viabilit.:
- viabilit.: pedonale ciclabile
- limite UTOE
- limite centro abitato
- limite urbano

DESTINAZIONI

AREE STORICHE

- A - centri storici
- A1 - rispetto centro storico di Barga
- A2 - centri storici minori
- immobili di valore storico, architettonico, urbanistico e testimoniale
- R immobili di valore storico, architettonico, urbanistico e testimoniale soggetti a restauro e risanamento conservativo
- Area soggetta a piano di recupero
- nuclei di interesse storico - architettonico e tipologico e nuclei rurali

AREE TOTALMENTE O PARZIALMENTE EDIFICATE (DM 1444/68)

- B0 residenziale satura
- B1 completamento
- B2 completamento
- B3 completamento
- B4 completamento convenzionato
- B5 completamento
- area NON edificabile
- VR verde privato
- VC verde di connettivit.:
- OU orti urbani
- E9 area agricola di frangia urbana
- E10 area agricola di valore paesaggistico

AREE DESTINATE A NUOVI COMPLESSI INSEDIATIVI (DM 1444/68)

- C0 Aree e immobili oggetto di lottizzazioni e/o strumenti urbanistici preventivi convenzionati e/o in corso di attuazione
- C1 Piano Guida
- C2 Lottizzazioni
- C3 Piano Guida
- C4 Piano Attuativo
- C5 Piano Attuativo
- area NON edificabile
- C6 piano di recupero

AREE DESTINATE A INSEDIAMENTI PER IMPIANTI PRODUTTIVI (DM 1444/68)

- D0 aree produttive sature
- D1
- D2
- D3
- D4
- D5
- D6
- D7 Comparto produttivo KME
- D7-1
- D7-2
- D7-3
- D7-4
- D7-5
- D7-6
- D7-7
- T1 Area a destinazione alberghiera
- T4 Area destinata a parchi di campeggi

AREE DESTINATE AD ATTREZZATURE E IMPIANTI DI INTEREESSE GENERALE

- Fp aree per attrezzature di interesse pubblico o di uso pubblico esistenti
- Fp aree per attrezzature di interesse pubblico o di uso pubblico di progetto
- Fi aree per attrezzature tecnologiche esistenti e di progetto
- Fi aree destinate all'istruzione
- Fs aree destinate agli impianti sportivi esistenti
- Fs aree destinate agli impianti sportivi di progetto
- P parcheggi esistenti
- P parcheggi di progetto
- P parcheggi interrati
- VP verde pubblico esistente
- VP verde pubblico di progetto
- Cimitero
- fascia di rispetto cimiteriale
- elettrodotto e relativa Dpa
- metanodotto SNAM e fascia di rispetto
- linea ferroviaria
- fascia di rispetto ferrovia
- fascia di rispetto depuratori
- area di rispetto pozzi e sorgenti
- area soggetta a vincolo paesaggistico ex L. 1497/1939
- stralcio Regolamento Urbanistico approvato con Del. C.C. n. 7 del 25/03/2013
- area al bordo dei terrazzi fluviali e/o morfologici (art. 12 P.A.I.)

Aree perimetrate ai sensi dell'art. 60 delle norme di PTCP

Insediamenti consolidati formalmente riconosciuti ai sensi dell'art. 60 delle norme di PTCP

- area Ponte all'Ania
- area KME

Insediamenti consolidati gr. oggetto di intesa con gli enti interessati ai sensi dell'art. 60 delle norme di PTCP

- area PIP Chiarino
- area zona industriale Ania

Aree con richiesta di riconoscimento di insediamenti consolidati presentata ai sensi dell'art. 60 delle norme di PTCP

- area Loppora

Nuovo Regolamento Urbanistico

Comune di Barga

Provincia di Lucca

Sindaco: Rag. Marco Bonini

Assessore all'Urbanistica: Avv. Alberto Giovannetti

Garante della Comunicazione: Dott.ssa Clarice Poggi

Gruppo di Lavoro: Area Assetto del Territorio

Responsabile Area e Responsabile del Procedimento:
Ing. Daisy Ricci

Progettista: Ing. Francesca Francesconi

Arch. Michela Ceccarelli

Geom. Alessandra Orsi

Sig.ra Maria Renucci

Sig.ra Paola Tazzioli

Consulenze esterne:

Geol. Paolo Sani, Studio di Geologia Barsanti,Sani & Associati

Dott.ssa Antonella Grazzini

Dott.ssa Pamela Giani

Dott. Alessandro Profetti

Arch. Claudio Damiano Cecchetti

UTOE N.1 FILECCHIO "CITTA' DIFFUSA"
UTOE N.3 IL FONDOVALLE

FILECCHIO PONTE ALL'ANIA FORNACI DI BARGA (SUD)

TAVOLA 2

DESTINAZIONI URBANISTICHE

SCALA 1:2000

ADOZIONE