

SOMMO COLONIA

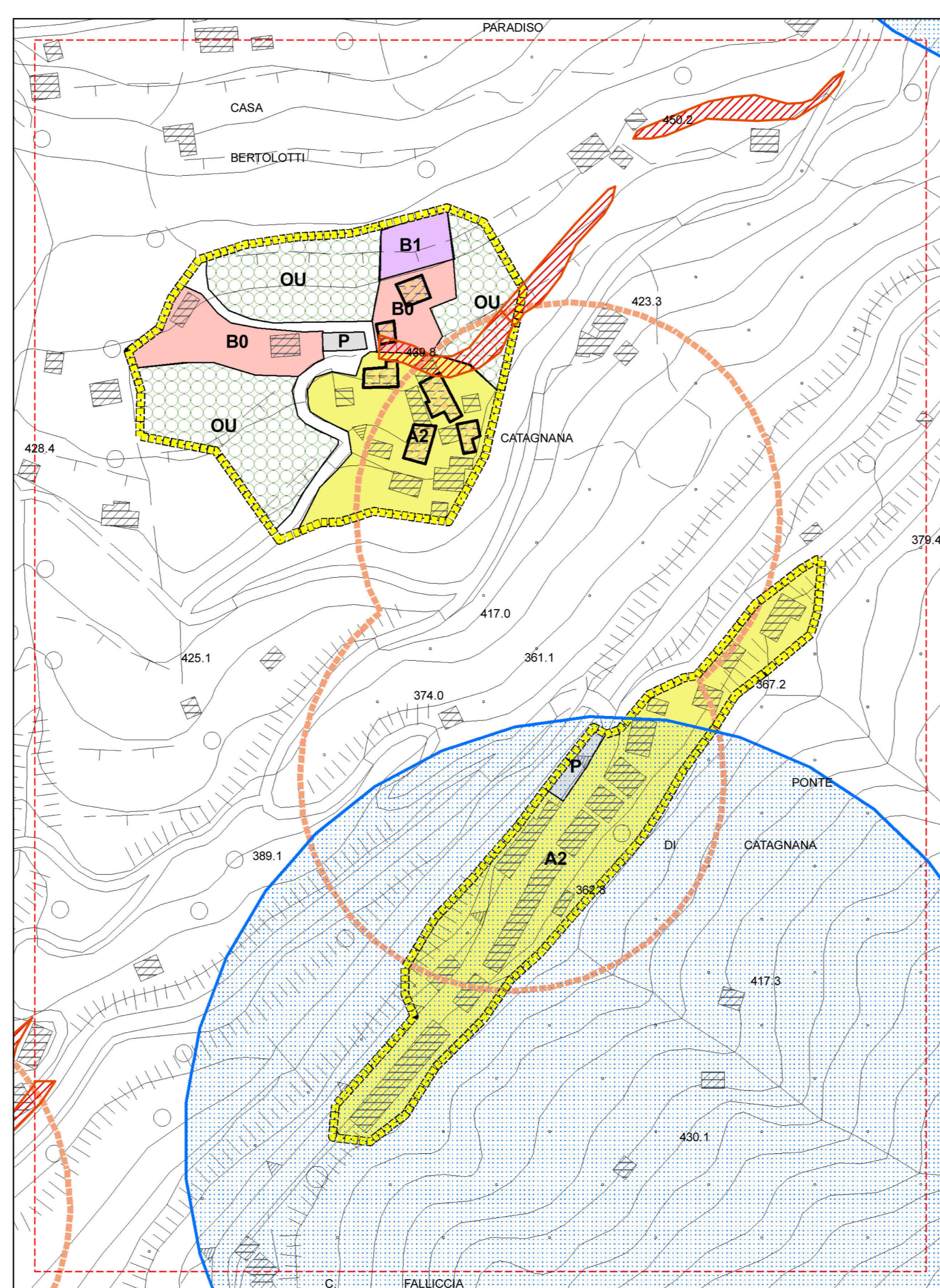

CATAGNANA

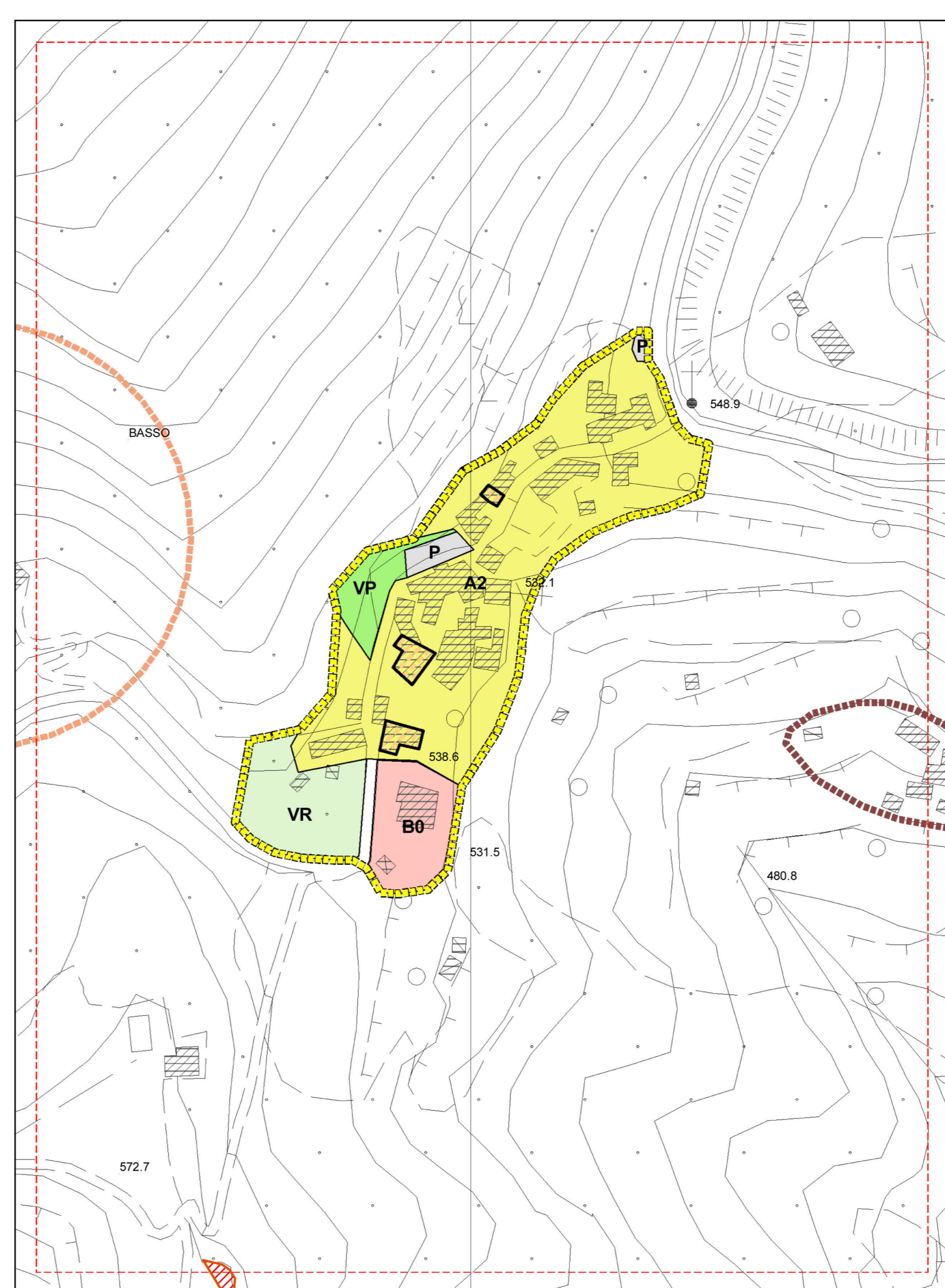

TIGLIO BASSO

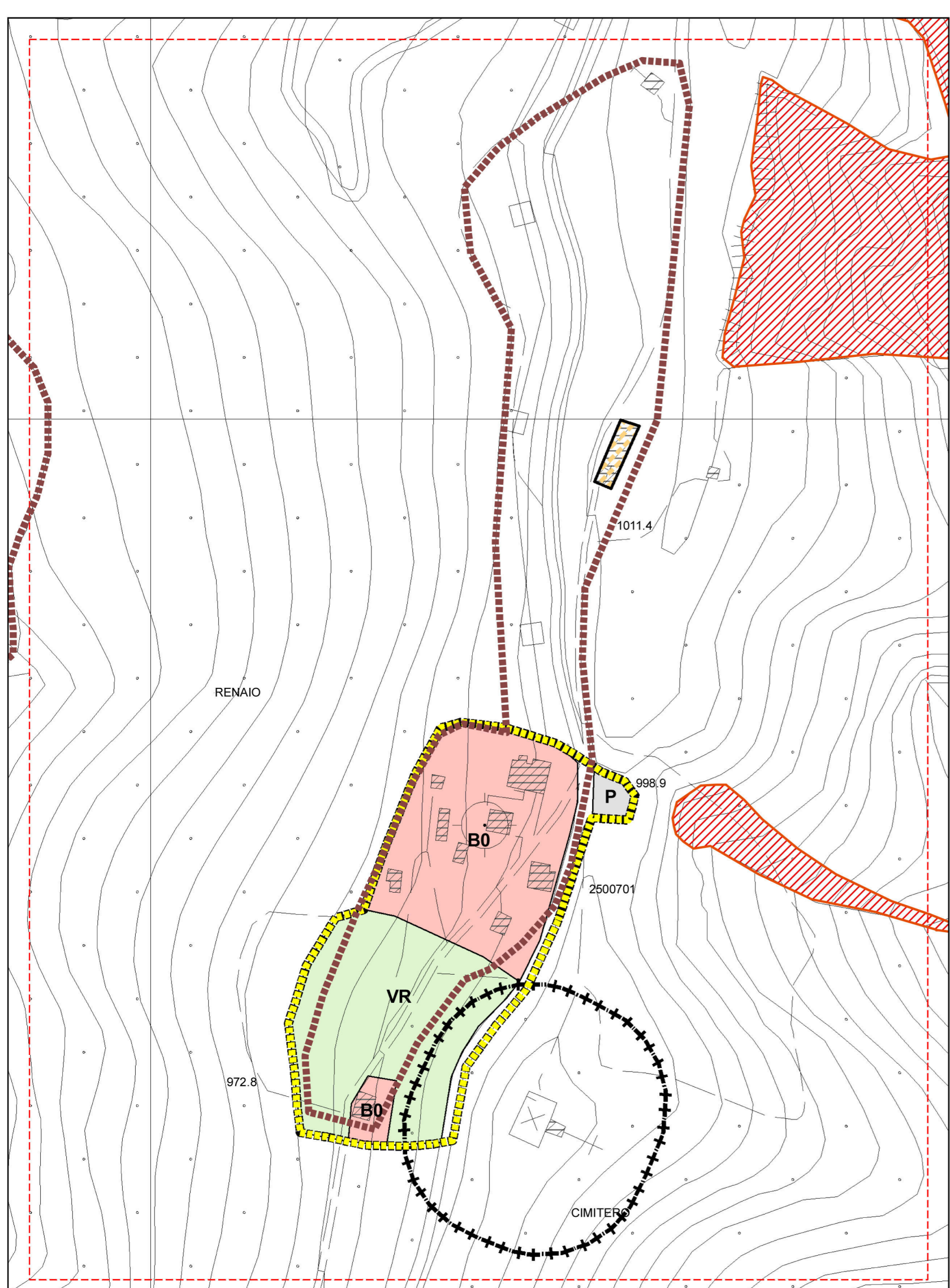

RENAIO

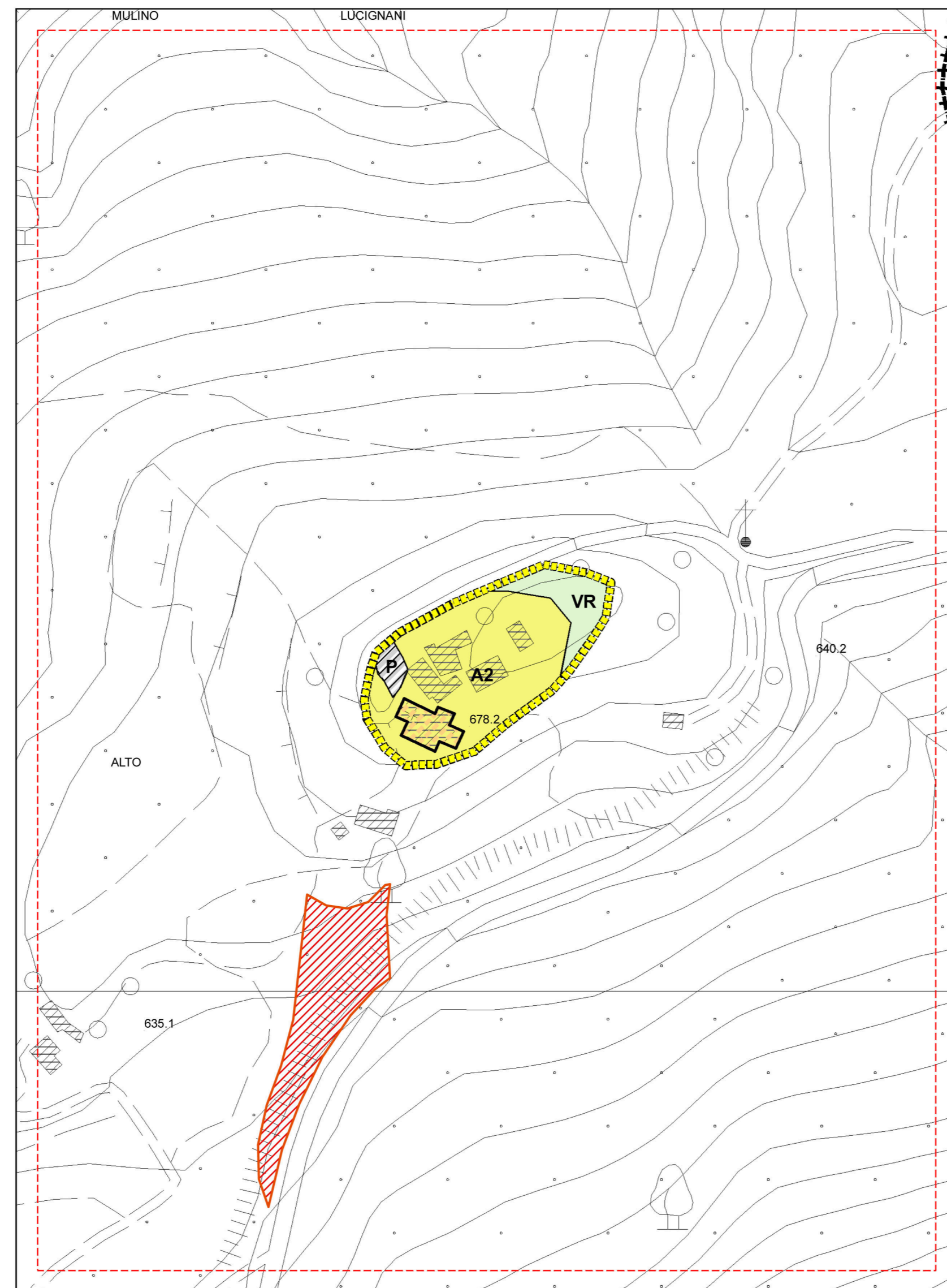

TIGLIO ALTO

- LEGENDA**
- confini comunale
  - nuova strada di collegamento Fornaci di Barga - Barga
  - adeguamento-ampliamento strade esistenti
  - nuova viabilità
  - viabilità pedonale ciclabile
  - limite UTOE
  - limite centro abitato
  - limite urbano
- DESTINAZIONI**
- AREE STORICHE**
- A - centri storici
  - A1 - rispetto centro storico di Barga
  - A2 - centri storici minori
  - immobili di valore storico, architettonico, urbanistico e testimoniale
  - immobili di valore storico, architettonico, urbanistico e testimoniale soggetti a restauro e risanamento conservativo
  - nuclei di interesse storico-architettonico e spologico e nuclei rurali
  - Area soggetta a piano di recupero
- AREE TOTALMENTE O PARZIALMENTE EDIFICATE (DM 1444/68)**
- B0 residenziale saturata
  - B1 completamento
  - B2 completamento
  - B3 completamento
  - B4 completamento convenzionato
  - B5 completamento
  - VR verde privato
  - VC verde di connettività
  - OU orti urbani
  - E9 area agricola di frangia urbana
  - E10 area agricola di valore paesaggistico
  - \* aree oggetto di atti d'obbligo
  - area NON edificabile
- AREE DESTINATE A NUOVI COMPLESSI INSEDIATIVI (DM 1444/68)**
- CO Aree e immobili oggetto di lottizzazioni e/o strumenti urbanistici preventivi convenzionati e/o in corso di attuazione
  - C1 Piano Guida
  - C2 Lottizzazioni
  - C3 Piano Guida
  - C4 Piano Attuativo
  - C5 Piano Attuativo
  - C6 piano di recupero
  - area NON edificabile
- AREE DESTINATE A INSEDIAMENTI PER IMPIANTI PRODUTTIVI (DM 1444/68)**
- D0 aree produttive saturate
  - D1
  - D2
  - D3
  - D4
  - D5
  - D6
  - C7 Comparto produttivo KME
  - D7-1
  - D7-2
  - D7-3
  - D7-4
  - D7-5
  - D7-6
  - D7-7
  - T1 Area a destinazione alberghiera
  - T4 Area destinata a parchi di campeggi
- AREE DESTINATE AD ATTREZZATURE E IMPIANTI DI INTERESSE GENERALE**
- Fp aree per attrezzature di interesse pubblico o di uso pubblico esistenti
  - Fp aree per attrezzature di interesse pubblico o di uso pubblico di progetto
  - Ft aree per attrezzature tecnologiche esistenti e di progetto
  - F1 aree destinate all'istruzione
  - Fs aree destinate agli impianti sportivi esistenti
  - Fs aree destinate agli impianti sportivi di progetto
  - P parcheggi esistenti
  - P parcheggi di progetto
  - P parcheggi interni
  - VP verde pubblico esistente
  - VP verde pubblico di progetto
  - Cimitero
  - fascia di rispetto cimiteriale
  - elettrodotto e relativa Dpa
  - metanodotto SNAM e fascia di rispetto
  - linea ferroviaria
  - fascia di rispetto ferrovia
  - fascia di rispetto depuratori
  - area di rispetto pozzi e sorgenti
  - area soggetta a vincolo paesaggistico ex L. 1497/1959
  - stralcio Regolamento Urbanistico approvato con Del. C.C. n. 7 del 25/03/2013
  - area al bordo dei terrazzi fluviali e/o morfologici (art. 12 PA.I.)
- Area perimetrata ai sensi dell'art. 60 delle norme di PTCP  
 Insediamenti consolidati formalmente riconosciuti ai sensi dell'art. 60 delle norme di PTCP
- area Torre all'Ania
  - area KME
- Insediamenti consolidati: oggetto di rievocazione con gli enti interessati ai sensi dell'art. 60 delle norme di PTCP
- area P.P. Chiarino
  - area zona industriale Ania
- Area sottoposta a vincolo di inedificabilità consolidata presentata ai sensi dell'art. 60 delle norme di PTCP
- area Loppo

**Urbanistico**

**Comune di Barga**  
 Provincia di Lucca

Sindaco: Rag. Marco Bonini  
 Assessore all'Urbanistica: Avv. Alberto Giovannetti  
 Garante della Comunicazione: Dott.ssa Clarice Poggi

Gruppo di Lavoro: Area Assetto del Territorio  
 Responsabile Area e Responsabile del Procedimento:  
 Ing. Daisy Ricci  
 Progettista: Ing. Francesca Francesconi  
 Arch. Michela Ceccarelli  
 Geom. Alessandra Orsi  
 Sig.ra Maria Renucci  
 Sig.ra Paola Tazzoli

Consulenze esterne:  
 Geol. Paolo Sani, Studio di Geologia Barsanti, Sani & Associati  
 Dott.ssa Antonella Grazzini  
 Dott.ssa Pamela Giani  
 Dott. Alessandro Profetti  
 Arch. Claudio Damiano Cecchetti

**NUOVO REGOLAMENTO**

**CENTRI ABITATI MINORI**

**TAVOLA 8**

**DESTINAZIONI URBANISTICHE**

**ADOZIONE**      **SCALA 1:2.000**