

SEZIONE 3 - Fornaci di Barga

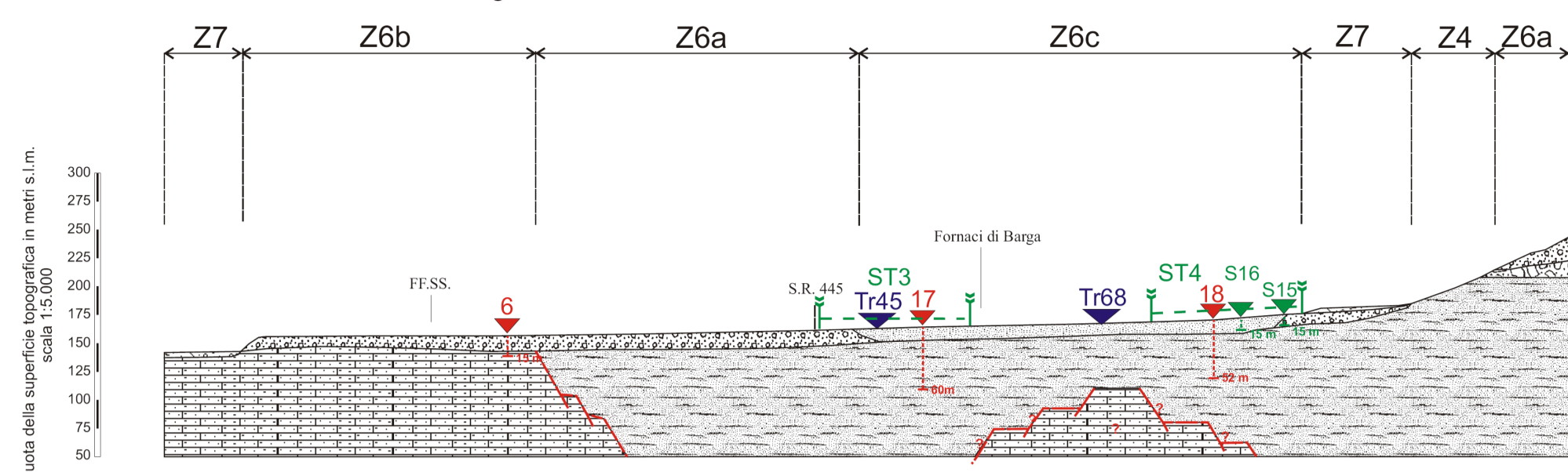

SEZIONE 4 - Loppia - Filecchio - Ponte all'Ania

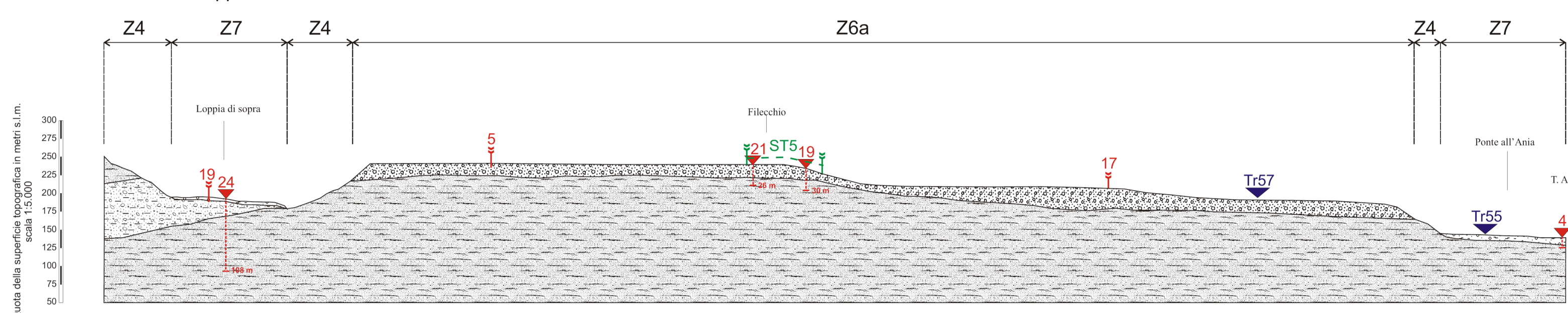

- T11 Misura di rumore sismico ambientale e vibrazione ambientale (dati geognostici allegati al R.U. - ALL.1)
- S15 Sondaggio geognostico (dati geognostici allegati al P.S. - ALL. 6B/C)
- S16 Sondaggio geognostico (dati geognostici allegati al R.U. - ALL.2)
- T1 Prospettiva sismica a riflessione (dati geognostici allegati al P.S. - ALL. 6B/C)
- T2 Prospettiva sismica a riflessione (dati geognostici allegati al R.U. - ALL.2)

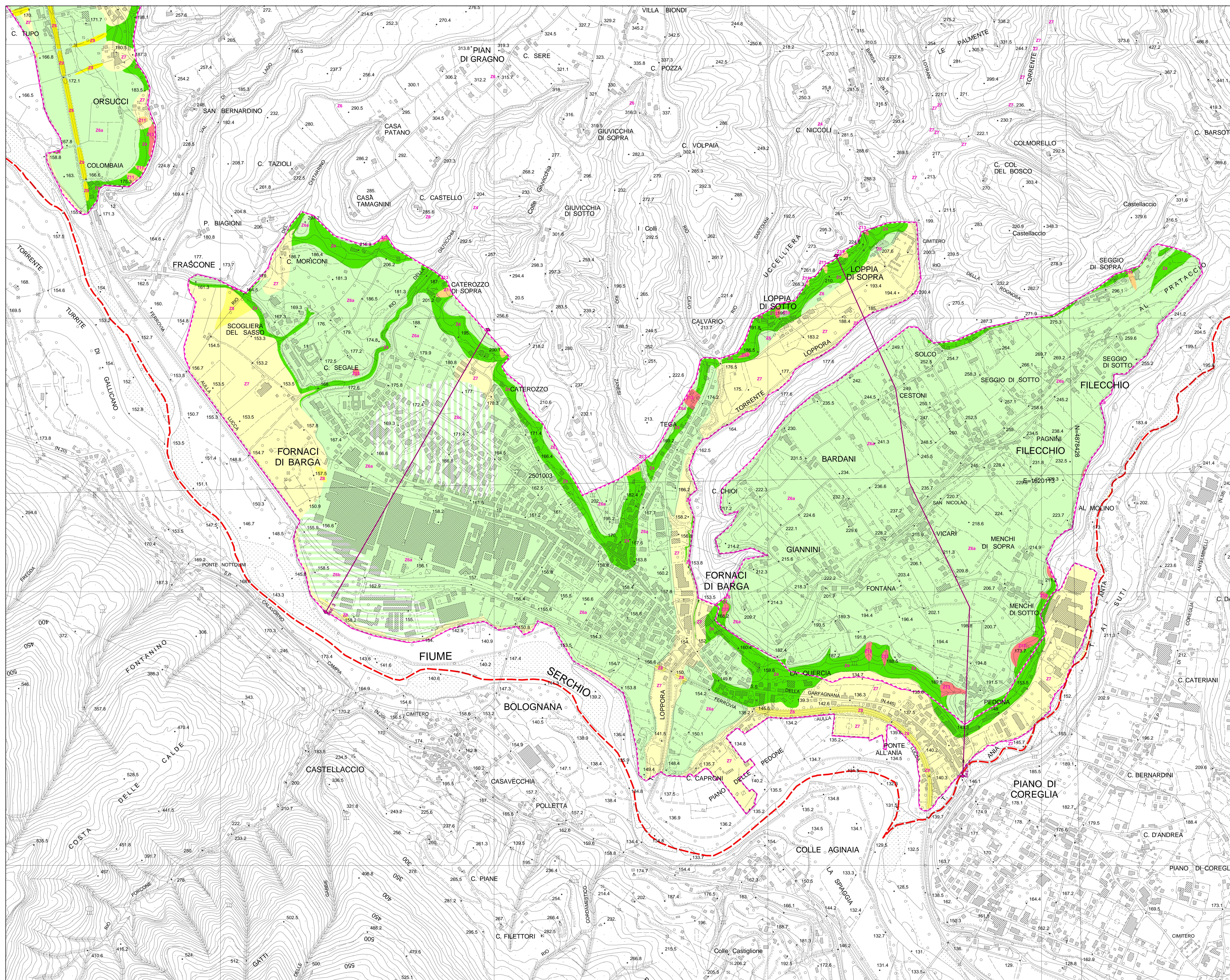

ZONE STABILI SUSCETTIBILI DI AMPLIFICAZIONE TOPOGRAFICA

Z1 **Z2**

ZONE STABILI SUSCETTIBILI DI AMPLIFICAZIONE STRATIGRAFICA

Z3 **Z4** **Z5** **Z6a** **Z6b** **Z7**

Z8 **Z9**

ZONE SUSCETTIBILI DI INSTABILITA'

Z6c **Z10** **Z11** **Z12** **Z13**

- Substrato lapideo calcareo (>100m)
- Substrato lapideo arenaceo-argillifero (>100m)
- Substrato lapideo fratturato ed alterato (0-30m)
- Ciottoli, ghiaie e sabbie da addensate a molto addensate (0-25m)
- Argille, argille limose con livelli di limi sabbiosi, da consistenti a dure (0-100m)
- Complesso in matricia argillosa sabbiosa dura (0-100m)
- Sabbie e limi sciolti (0-12m)
- Ciottoli, ghiaie e sabbie sciolte (0-15m)
- Detriti di versante (0-5m)
- Riparto eterogeneo (0-4m)
- Zona suscettibili di instabilità quiescente (0-5m)
- Zona suscettibili di instabilità attiva (0-5m)

Traccia delle sezioni delle microzone omogenee
 Limite dei centri urbani significativi
 Limite del territorio comunale

Urbanistico

Comune di Barga
 Provincia di Lucca

Sindaco: Rag. Marco Bonini
 Assessore all'Urbanistica: Avv. Alberto Giovannetti
 Garante della Comunicazione: Dott.ssa Clarice Poggi
 Gruppo di Lavoro: Area Assetto del Territorio
 Responsabile Area e Responsabile del Procedimento: Ing. Daisy Ricci
 Progettista: Ing. Francesca Francesconi
 Arch. Michela Ceccarelli
 Geom. Alessandra Orsi
 Sig.ra Maria Renucci
 Sig.ra Paola Tazzoli

Consulenze esterne:
 Geol. Paolo Sani, Studio di Geologie Barsanti Sani & Associati
 Dott.ssa Antonella Grazzini
 Dott.ssa Pamela Gani
 Dott. Alessandro Profeti
 Arch. Claudio Damiano Cecchetti

Nuovo Regolamento Urbanistico in variante al Piano Strutturale
G. ELABORATI GEOLOGICI

ELABORATO G.5b

CARTA DELLE MICROZONE OMOGENEE IN PROSPETTIVA SISMICA

SCALA 1:5.000

ADOZIONE Data: ottobre 2012